ANDHRA BHOOMI
SECUNDERABAD ANDHRA PRADESH
Grams "BHOOMI"
Phone: Editorial—72127
Office: Three Lines—72124
Regd. No. H/SD-6. ఉదయం •
Largest Circulated Telugu Daily Published From The Capital

ప్రజాభిప్రాయానికి ప్రతిబింబం
ఆంధ్రజనత
తెలుగు ప్రజల దినపత్రిక
విశ్లేషిత వ్యాఖ్యలు యదార్థ వార్తలు.
మంచి గెటప్‌తో జర్నలిస్టుల ఆధ్వర్యంలో వెలువడుతున్నది. విడిప్రతి 20 పైసలు
ఏజన్సీ వివరాలకు మేనేజర్, ఆంధ్రజనత
లకిడికాపూల్ హైదరాబాద్ - 500004

ఆంధ్రభూమి

ఎడిటర్ : గోరాశాస్త్రి

రాజ్యతక్కు, దార్థ్యానికి మన్నికకు గుర్తుంచుకోండి
గణేష్ రోలింగ్ షటర్స్
తయారుచేయువారు :
గణేష్ రోలింగ్ షటర్స్
(అండ్ ఇంజనీరింగ్ వర్క్స్)
1-8-1024, కవాడిగూడ, సికిందరాబాద్-3 ఫోన్: 77757

113310

సంపుటి : 15 సంచిక 102 • సికిందరాబాద్ 12—1—1975 ఆదివారం • 6 పేజీలు : 18 పైసలు

ఆకలిబాధ నిర్మూలనకు మానవజాతి ఏకాగ్రతతో కలిసి కృషి చేయాలి

"ఇక్రిజాట్" భవనాలకు శంకుస్థాపనచేస్తూ ప్రధాని ఇందిర ఉద్ఘాటన

(ఆంధ్రభూమి ప్రతినిధి)
హైదరాబాద్, జనవరి 11

ఆకలి బాధను నిర్మూలించడానికి మానవజాతి సమస్తం ఏకాగ్రతతో కృషి చేయాలని ప్రధాని శ్రీమతి ఇందిరాగాంధీ నేడు ఉద్బోధించారు.

ఈ విషయంలో ఆయా కూటములని గాని మూడవ ప్రపంచం అల్పవ ప్రపంచం అని గాని ఆలోచించే అవకాశం లేదని అంతా కలిసి కృషి చేయాలని ఆమె అన్నారు.

పటన్ చెరువులో మెట్టప్రదేశాల పరిశోధనా కార్యక్రమం నిర్వహిస్తున్న అంతర్జాతీయ సంస్థ "ఇక్రిజాట్" భవనాలకు ప్రధాని శంకుస్థాపన చేశారు. తేమ తక్కువగా ఉండే భూములలో పంటల పరిశోధన సాగించే ఈ అంతర్జాతీయ సంస్థ అంతర్జాతీయ సహకారానికి, భావ వినిమయానికి దక్కిన ఉదాహరణ అని ప్రధాని అన్నారు.

జొన్నలు, బాజ్రా, సెనగలు, కందులు పంటను మెరుగు పరచడానికి ఇక్రిజాట్ 1972 జూలై లో ఇక్కడ పని ప్రారంభించినది. వేరుసెనగ పంటనుకూడా వీరు పరిశోధన కార్యక్రమంలో చేర్చారు. తేమ తక్కువగా ఉండే భూములలో భూసారాన్ని పరిరక్షించడం, పెరుగుతున్న జనాభా కు సరిపడా పంటలు పండించడానికి అవసరమైన పరిశోధనల ముఖ్యోద్దేశం

వ్యవసాయ రంగంలో కృషి చేస్తున్న అంతర్జాతీయ సంస్థలలో ఇక్రిజాట్ అరవది భారత ప్రభుత్వం దీనికోసం 14 వందల హెక్టార్ల భూమిని కేటాయించినది ఈ సంస్థ భవనాలు 1978 సంవత్సరాలాలనికి సిద్ధమవుతాయి.

ఈ సంస్థ కార్యక్రమాలకు భారతదేశం చాలా ప్రాముఖ్యాన్ని ఇస్తున్నదని ప్రధాని తమ ప్రసంగంలో అన్నారు. భారతదేశం పెక్కు ఇతర దేశాలు ఆహార సమస్యలను ఎదుర్కొంటున్నయని పాటన్నిటిలో ఆహారసమస్య అతిముఖ్యమైనదని ప్రధాని అన్నారు. ఈ సమస్యను పరిష్కరించినట్లయితే ప్రజల సంక్షేమానికి అభివృద్ధికి సంబంధించిన ఇతరకార్యక్రమాలు చేపట్టడానికి వీలేర్పడుతుందని ఆమె అన్నారు.

వ్యవసాయానికి ప్రాముఖ్యం

కార్మికులు, రైతులు శాస్త్రజ్ఞుల సమావేశంలో మాటాడుతూ తాము ఆహారం, ఇందనం కొరతలను అధిగమించడానికి, గ్రామీణ ఆర్థిక వ్యవస్థను మెరుగుపరచడానికి, మార్గాలు కనిపెట్టాలని వారిని కోరినట్టు ప్రధాని గుర్తుచేశారు. అంతర్జాతీయ సంస్థ అయిన ఇక్రిజాట్ వర్షపాతం తక్కువగా ఉండే ప్రాంతాలలో జీవనదులు లేని ప్రాంతాలలో కర్షకులకు లాభకరంగా ఉండే కొత్తవిజ్ఞానాన్ని అందించగలదని అన్నారు

తమ తండ్రిగారు వ్యవసాయానికి ఇస్తున్న ప్రాముఖ్యాన్ని గురించి చెబుతూ శ్రీమతి గాంధీ దేశంలోనూ బాయిదా వెడుతున్నాని వ్యవసాయానికి సంబంధించిన ఏవనినీ తర్వాత చూచుకుందామని అనడానికి వీలుపడదని ఆయన అనేవారని చెప్పారు. తేమ సారము తక్కువగా ఉన్న భూములనుండి ఎక్కువపంట పండించగలగాంటే శాస్త్రసాంకేతిక విజ్ఞానానికి మాత్రమే అదిసాధ్యమని అన్నారు.

ఇక్కడే వ్యవసాయ పరిశోధనా కేంద్రాలు వ్యవసాయ విశ్వవిద్యాలయాల కృషికి ప్రాధాన్యమేర్పడుతున్నదని అన్నారు.

మా శాస్త్రజ్ఞుల కృషి మాకు గర్వకారణంగానే ఉన్నదని ఆమె అన్నారు. అయితే ఇతర దేశాలవారి సహాయం, సహకారాన్ని స్వీకరించడానికికూడా మేము ఎల్లప్పుడూ సిద్ధమేనని అన్నారు

ముందుమాట

రామచంద్రాపురంలోని కారీవిద్యుత్పరికరాల కర్మాగారాన్ని గురించి పేర్కొంటూ స్వశక్తిపై నిలబడటానికి దేశం చేస్తున్న కృషికి అది ప్రతీక అని ప్రధాని అన్నారు అయితే పారిశ్రామికీకరణానికి భారతదేశం అవసరమైన ప్రాధాన్యం ఇస్తున్నదనేవిమర్శలు వినిపిస్తుంటాయని ప్రజాకాంక్షద్వారా సాగిస్తున్న ఆర్థికవృద్ధి కృషి అనంతరంలో భారతదేశం నిర్మించిన పరిశ్రమలు కారీ జలాశయ పాతకట్టులు ముందు మాటను సూచిస్తున్నాయని వ్యవసాయాన్ని అధునికం చేయడానికి అవి పుణాదు లాగా ఏర్పడాయని అన్నారు.

పాంద వ్యవసాయ పథకాన్ని దేవిడ్డ నందుకుకూడా విమర్శలు వచ్చాయి కాని 1966-67 లో అనావృష్టి రావడం తత్ఫలితంగా ఆహారోత్పత్తిలో 20 నుండి 25

(మిగతా 2వ పేజీలో)

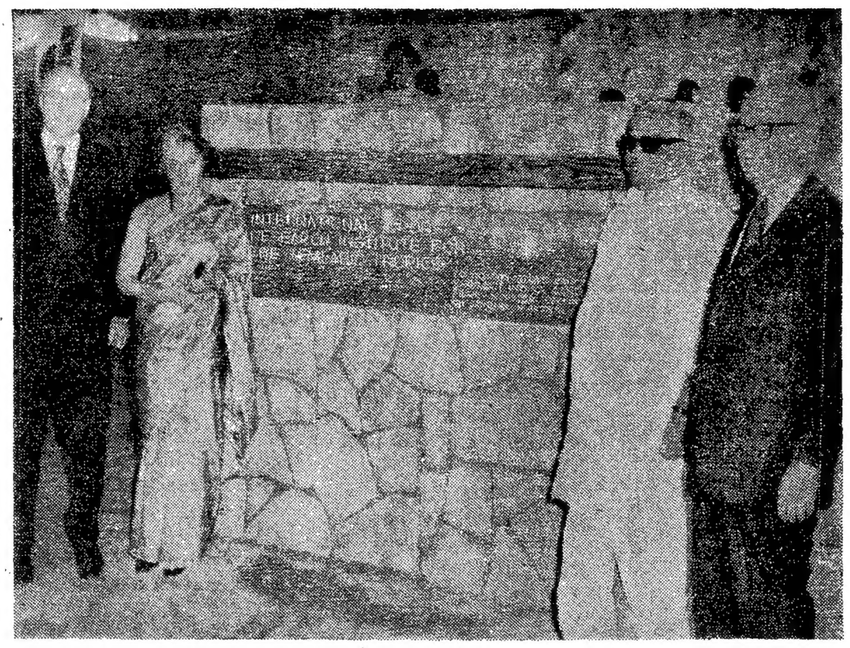

పటాన్‌చెరువులో ఈ నెల 11 వ తేదీన "ఇక్రిసాట్" భవనానికి ప్రధాని శ్రీమతి ఇందిరాగాంధీ శంకుస్థాపన చేసినప్పటి దృశ్యం

25న గవర్నర్ ఖండూభాయ్ పదవీ విరమణ

హైదరాబాద్, జనవరి 11 (పిటిఐ)

రాష్ట్ర గవర్నర్ శ్రీ ఖండూభాయ్ దేశాయ్ ఈ నెల 25వ తేదీన పదవీ విరమణ చేస్తున్నట్టు రాజభవన్ వారి చేసిన ప్రకటనలో పేర్కొన్నారు.

గోదావరి బరాజ్ నిర్మాణానికి 35కోట్ల రుణం

ప్రపంచబ్యాంకుతో ఒప్పందం

(ఆంధ్రభూమి ప్రతినిధి)
హైదరాబాద్, జనవరి 11

గోదావరి బరాజ్ నిర్మాణానికై 4 కోట్ల 90 లక్షల డాలరు (36 కోటి రూపాయలు) రుణంగా ఇవ్వడానికి ప్రపంచబ్యాంకు అనుబంధ సంస్థఅయిన అంతర్జాతీయ అభివృద్ధి సంస్థ అంగీకరించింది. ప్రపంచ బ్యాంకు భారత ప్రభుత్వం మధ్య కుదిరిన ఒప్పందాన్ని అనుసరించి 1978 జూన్ వరకు రుద్రకేశ్వరం, మదూరు, విజేశ్వరం గ్రామాలు సివిల్ పనులు కాళీ బరాజ్ మిగతా పని పూర్తి కావలసి వున్నది. 1979 జూన్ వరకు బరాజ్‌కు గేట్లను అమర్చడంతో కోత్తుపిల్లి నిర్మాణం పూర్తికాగలదు

కాకినాడకు వెళ్ళి ప్రపంచబ్యాంకుతో తన్నుజా తెలిపి వచ్చిన నలగురు సభ్యుల బృందానికి నేతృత్వం వహించిన ఇరిగేషన్ చీఫ్ ఇంజనీర్ జె. ఎ. మురి ఈసమాచారాన్ని తెలిపారు యీ బరాజ్ నిర్మాణ వ్యయం మొత్తం 7 కోట్ల డాలర్లకు పెరుగుతుందని ఆయన అంచనావేశారు

జయప్రకాశ్ ఉద్యమాన్ని దెబ్బకొట్టే యత్నాలు

మిశ్రా హత్యగురించి అధికారవర్గపు ప్రచారంపై అద్వానీ విమర్శ

(ఆంధ్రభూమి ప్రతినిధి)
హైదరాబాద్, జనవరి 11

కేంద్రమంత్రి శ్రీ ఎల్. ఎన్. మిశ్రా హత్యపై కమిషన్ ఆఫ్ ఎంక్వయిరీచట్టం క్రింద బహిరంగంగా దర్యాప్తు జరపడానికై దర్యాప్తు కమిషన్‌ను నియమించాలని జనసంఘం అధ్యక్షుడు పార్లమెంటుసభ్యుడు శ్రీ అద్వానీ నేడిక్కడ కోరారు

ఈదుష్కృత్యాన్ని అదికారంలో ఉన్న వారే చేయించారని సామాన్యులు అనుకుంటున్నారని శ్రీ అద్వానీ పత్రికాగోష్ఠిలో అన్నారు.

పట్నాలో ఉన్న ఈఅలోహాలను, అనుమానాలను తొలగించడానికి కనీసం దర్యాప్తు కమిషన్‌నైనా నియమించడం అవసరమని ఆయన అన్నారు.

కమిషన్ దుర్ఘటనను గురించిన వాస్తవ వివరాలు బయటకు రాకుండానే కాంగ్రెస్‌వారు ఈ సమస్యను తమ రాజకీయ ప్రయోజనాలకై వినియోగించుకొనజూచినట్లయితే అ ప్రయత్నం తిరిగివారికే తిప్పికొడుతుందని శ్రీ అద్వానీ హెచ్చరించారు.

మిశ్రా హత్య సాక్షుగా జయ ప్రకాశ్ నారాయణ్ నడుపుతున్న ఉద్యమాన్ని ప్రజాసీమం తీవ్రంగా వ్యతిరేకించేట్లు చేయడానికై అధికారపార్టీ చేయదగిన ప్రయత్నాలన్నీ చేస్తున్నదని శ్రీ అద్వానీ ఆరోపించారు

మిశ్రా హత్యను గురించిన దర్యాప్తు వివరాలు బయటకు రాకుండా చేసే ప్రయత్నాలు ప్రభుత్వానికే మరింత హానికరమౌతాయని ఆయన హెచ్చరించారు.

హింసాకాండ చెలరేగే పరిస్థితులు ఏర్పడ్డాయనీ, సమసిపోయే సంఘటన అందుకు దోహదపడ్డాయనీ ప్రధాని అనడం సబబుకాదనీ, జయ ప్రకాశ్ ఉద్యమానికు బదులు అ హింసా విధానమేనని ఆయన అన్నారు.

ప్రధానిని చంపాలని ఏపార్టీ అయినా గులామ్ అలీ రాజ్యాన్ని బలపరుస్తూ

మంగళూరు హార్బరుకు ప్రధాని ప్రారంభోత్సవం

మంగళూరు జనవరి 11 (పిటిఐ)

ప్రధాని శ్రీమతి ఇందిరాగాంధీ 30 కోట్ల వ్యయంతో నిర్మించిన మంగళూరు హార్బరుకు ప్రారంభోత్సవం గావించారు.

కర్ణాటక రాష్ట్రానికి పెద నౌకాశ్రయం అవసరమని చాలా కాలం నుండి వున్న కోరిక పూర్తి అయినదని ప్రధానిఅన్నారు దగరే వున్న ఎరువుల కర్మాగారానికి హార్బరుకు సన్నిహిత సంబంధముకలదని, కుంద్రేముఖ ఇనుము ఖనిజం వినియోగానికి లెడవ దశలో ప్రయత్నం జరుగగలదని ప్రధాని అన్నారు.

కుంద్రేముఖ ఇనుముఖనిజం వినియోగానికి ఈ హార్బరుద్వారా ఎగుమతికి జపాన్ ప్రభుత్వంతో ఇదివరకే ఒప్పందాలు జరిగాయి వెయ్యి సంవత్సరాల క్రితం కూడా మన రేవులు వృద్ధదశలో వున్నటు దారితికాధారాలున్నాయని రేవులు దేశాభివృద్ధైశ్వర్యానికు పతికలని ఆమె అన్నారు.

ప్రపంచంలో ఇందన సంక్షోభం కారణంగా అర్థికరంగం కిల్లోలంగా వుందని ప్రధాని పరస్పర అవసరాలు ఆధారంగా ఇముగు వున్నాదక రాజ్యాలలో మనదేశం వ్యవహరిస్తున్నదని ఈవిధంగా ఎదురు కొంటోన్న ప్రభావాన్ని తగ్గించగలుగుతున్నామని ఆమె అన్నారు. సరైన పాలిస్తు. అధికోత్పత్తిద్వారా మా తమే దేశ సమస్యలు పరిష్కారం కాగలవని ప్రధాని అన్నారు పజాకీయ, పరదేశాల విజయానికి ప్రజాసహకారం కావాలని ఆమె అన్నారు

హార్బరు పాలెము మంజూరికి గట్టిగా కృషిచేసిన శ్రీ శ్రీనివాస మల్యయ్యకు ఆమె జోహారులర్పించారు.

పదిహేనవ శతాబ్దంలో అబ్దుల్ రజాక్ అనే పరిశోధకుడు మంగళూరు రేవు నుండే విజయనగర సామ్రాజ్యానికి వేరగుతున్నాడు

తాను కమ్యూనిస్టులు దప్పినట్లు పిలుస్తున్నారంటూ ప్రతిపక్షాలు చేస్తున్న విమర్శలను ప్రధాని నేడిక్కడ ఒక బహిరంగసభలో ప్రసంగిస్తూ ఖండించారు

దేశ పరిస్థితులనుబట్టి విధానాలను రూపొందిస్తున్నాంకాని ఎవరుచెప్పినా వినడమంటూ వుండదని ఆమె స్పష్ట పరచారు

ప్రతిపక్షాలు ఐక్యసంగతం నేర్పరచడానికి ప్రయత్నిస్తున్నాయి. కాని అవి ఆరోపణలకి ఏంచెస్తారు విదేశాల విధానమేమిటి ఇవి ఆలోచిస్తే వారిలో వారికే పడదు పరస్పరం పోటాడుకోవడం ప్రారంభిస్తారు అని ఆమె అన్నారు.

జాతి పునర్నిర్మాణ కృషిలో అందరి సహకారాలని వుద్బోధిస్తూ విద్యార్థులు తమ గురించి తాము చాలా దీర్ఘంగా ఆలోచించుకోవాలని ఆమె అన్నారు.

హిట్లర్ కాలంలో జర్మనీలో కొద్దిమంది కిల్పించబడువంటి పరిస్థితి యీనాడు మన దేశంలో వుందని పరిణామ లెట్లా వున్నా ప్రతిపక్షాన్ని ఇంహీనపరచడమే ప్రతిపక్షాలు తమ లక్ష్యంగా పెట్టుకున్నాయని ప్రధాని అన్నారు.

సుమారు మూడుగంటల కార్యక్రమం తరవాత ప్రధాని ట్రాంవేద్వారా బయలుదేరారు.

మంగళూరులో ఎరువుల కర్మాగారంలో అమోనియా ప్లాంటుయు అగారానికి ప్రధాని శ్రీమతి ఇందిరాగాంధీ శంకుస్థాపన చేశారు

లోపి చిల్డ్రన్ వర్క్స్ ప్రతిపక్షాలు ప్రభు

బలహీన వర్గాలకు జగజీవన్‌రామ్ సలహా

(ఆంధ్రభూమి ప్రతినిధి)
హైదరాబాద్, జనవరి 11

స్వీయాభివృద్ధికోసం బలహీన వర్గాలు కలసికట్టుగా పనిచేయాలని కేంద్ర వ్యవసాయ వినియోగదారులశాఖమంత్రి జగజీవన్‌రామ్ నేడు ఇక్కడ సలహా ఇచ్చారు.

షెడ్యూల్డు కులాలు ఇతర బలహీన వర్గాలు ఇప్పటి పనిచేసి తమసమస్యలను పరిష్కరించుకోవడానికి కృషి చేసుకోవాలని అంతకుతప్ప వారి అభ్యున్నతికి వేరే మార్గంలేదని శ్రీ జగజీవన్‌రామ్ సూచించారు

నేడు రాజభవన్‌లో శ్రీజగజీవన్‌రామ్‌ను షెడ్యూల్డు కులాలు, వెనుకబడిన తరగతులు ఇతర బలహీనవర్గాల సంఘాల ప్రతినిధులు కలుసుకొని తమ విజ్ఞాపనలు అందజేశారు.

జగజీవన్‌రామ్ రేపు ఢిల్లీ వెళ్ళిపోతున్నారు.

యాత్రికుల బస్సు బోల్తాపడగా 36 మందికి గాయాలు

సాంగ్లీ, జనవరి 11 (పిటిఐ)

అక్కడికి సుమారు నందకలో మీటర్ల దూరంలోని మాచెంపట నిన్న ఒకయాత్రికుల బస్సు ప్రమాదం సంభవించి రోడుకు పక్క మీటర్ల దిగువ ఉన్న పొలాలోనికి దొర్లి పడిపోగా అందలి 36 మంది యాత్రికులు గాయపడ్డారు

కర్నాటకలోని తుమ్‌కూరు నుండి పోలీసు గార్డులు మరి కొందరు రోజా సందర్శనకై ప్రత్యేక బస్సులో వచ్చిన సందర్భంగా యీ ప్రమాదంలో చిక్కుకున్నారు

వీరిలో కొందరికి తీవ్రంగా గాయాలయ్యాయి వారిని మార్గోవా ఆస్పత్రిలో చేర్చారు మిగిలిన వారికి స్థానిక అధికార సభ్యుడు శ్రీ ఎ ఎన్. నాయక్ శ్రీ దామోదర్ విద్యాలయన్‌లో వసతి కల్పించారు

26న హైదరాబాద్ స్వాతంత్ర్యయోధుల ఫోరమ్ ఏర్పాటు

హైదరాబాద్, జనవరి 11 (ఎ ఎన్ ఎస్)

జనవరి 26 రిపబ్లిక్ దినం నాడు హైదరాబాద్ స్వాతంత్ర్యయోధుల ఫోరమ్ నియమావళిని ఆమోదించడం బాధ్యత ప్రాయంగా ఫోరమ్‌కు ప్రాంతంలోత్పన్నం చేయడం జరుగుతుంది పూర్వ హైదరాబాద్ రాష్ట్రంలో హోం మంత్రిగా పని చేసిన దిగంబరరావు బందూ నాలి సమావేశానికి అధ్యక్షత వహిస్తారు రాష్ట్ర ముఖ్యమంత్రి శ్రీ జె వెంగళరావు ఈ ఫోరమ్‌కు ప్రారంభోత్సవం చేసే అవకాశం కలదు.

నామ్‌పెన్‌లో బాంబు ప్రేలుళ్ళలో నలుగురి మృతి

నామ్‌పెన్, జనవరి 11 (రాయిటర్).

వేగంగా వెళుతున్న కారులోనుండి కాంబోడియా రాజధాని అయిన నామ్‌పెన్‌లోని వివిధచోట్ల నిన్న బాంబులు విసిరిన వలితంగా నలుగురు మృతి చెందారు. మరి 19 మంది గాయపడ్డారు.

భారీయెత్తున వ్యవసాయ పనిముట్ల ఉత్పత్తికి కృషి

ఇంజనీర్లకు కేంద్ర మంత్రి జగజీవన్‌రామ్ విజ్ఞప్తి

(ఆంధ్రభూమి ప్రతినిధి)
హైదరాబాద్, జనవరి 11

వ్యవసాయ పనిముట్లు భారీయెత్తున ఉత్పత్తిచేసి, రైతాంగానికి సరఫరాచేయడం అవసరమనీ, కాంట్రాక్టు పనిముట్ల నమూనాలు రూపొందించాలనీ వ్యవసాయశాఖ మంత్రి జగజీవన్‌రామ్ నేడు ఇక్కడ ఇంజనీర్లకు విజ్ఞప్తి చేశారు.

నూతనమైన వ్యవసాయ పనిముట్లు, యంత్రాల ఉత్పత్తి అయేటట్టుచూడడంలో వస్తువయాజాల నిర్ణయ సంస్థకు ఇంజనీర్లు తోడ్పడాలని ఇనస్టిట్యూట్ ఆఫ్ ఇంజనీర్స్ రాష్ట్ర కేంద్ర వార్షిక సమావేశాన్ని ప్రారంభిస్తూ ఆయన చెప్పారు.

వ్యవసాయ, పారిశ్రామికరంగాలలో దేశావసరాలకు తగినట్లుగా శిక్షణాకార్యక్రమాలు రూపొందితే ఉద్యోగావకాశాలు తక్కువగా ఉన్నాయనే ఇంజనీరుపిర్యాదు చేసే అవకాశం కలదని శ్రీ జగజీవన్‌రామ్ చెప్పారు.

తరతరాలుగా బాధ్యతలేకుండా ఒక రకంగా ఉన్నదని, కొత్తపద్ధతులు వాటికి అనుగుణమైన పనిముట్లు రూపొందించి, ఆ కార్యక్రమాలలో అత్యధిక సంఖ్యాకులు పాల్గొనే పద్ధతులుండాలి, ఉత్పత్తి పెరుగుతునాసాగే పారిశ్రామికవిధానాన్ని రూపొందించాలని ఇంజనీర్లకు ఆయన సూచించారు.

లిఫ్ట్ ఇరిగేషన్‌పద్ధతికి తక్కువ ధరతోకూడిన పంపుసెట్లు అభివృద్ధిచేయడం మొదలైన వాటిద్వారా వ్యవసాయాభివృద్ధికి ఇంజనీర్లు తోడ్పడవచ్చని ఆయనఅన్నారు

అధునిక పారిశ్రామికీకరణంతో ఉత్పత్తి కార్యక్రమాలు పెరిగడానికి తోడ్పడే వ్యవసాయపనిముట్ల నమూనాలు రూపొందించడం ద్వారా కూడా తోడ్పడవచ్చని ఆయన అన్నారు. కరాటకలోని పులనాడు, పాండిచ్చేరి, బీహార్‌లోని ఛోటానాగపూర్ ప్రాంతాలలో ఏర్పాటు చేయతలపెట్టిన వ్యవసాయ పారిశ్రామిక ప్రాజెక్టుల ద్వారా వ్యవసాయ దారులకు తోడ్పడవచ్చని ఆయన అన్నారు

పారిశ్రామికవేత్తలు విద్యుదుత్పాదన మార్గాలను రైతాంగానికి చూపిస్తే ఇందనానికి సంబంధించిన ప్రస్తుత గడ్డుపరిస్థితి తొలగించడంలో ఇంజనీర్లు తోడ్పడగలరని శ్రీ జగజీవన్‌రామ్ అన్నారు.

విదేశీ పరిశోధనలకు బానిసలవ్వకుండా ఒకసమయం ఎగుమతి చేస్తూపోవడం హానికరమని ఉస్మానియా యూనివర్సిటీ ఇంజనీరింగ్ కాలేజి ప్రిన్సిపాల్ ప్రొఫెసర్ సాంబ. ఎస్. కేవగిరిరావు అధ్యక్షత స్థానం నుండి ప్రసంగిస్తూ పేర్కొన్నారు.

ముందు దేశవసరాలకు ఉపయోగించుకుని, ఆ తరువాత విదేశాలకు ఎగుమతి చేసే విధానాన్ని చేపట్టాలని ఆయన చెప్పారు.

మిశ్రా హత్య అమెరికా కుట్రలో భాగం: డాంగే ఆరోపణ

హజారీబాగ్, జనవరి 11 (పిటిఐ)

బీహార్‌లో శ్రీ జయ ప్రకాశ్‌నారాయణ నాయకత్వాన కొంద జరిపిస్తున్న ఉద్యమం ద్వారా పదవిని శ్రీమతి ఇందిరాగాంధీ తప్పుతుందని సుస్థిరతకు భంగం కలిగించడానికై అమెరికా పన్నిన కుట్రలో శ్రీ ఎస్. ఎ. డాంగే మిశ్రా హత్య కూడా ఒక భాగమేనని భారత కమ్యూనిస్టుపార్టీ (స్ప్లిట్) అధ్యక్షులు శ్రీ ఎస్. ఎ. డాంగే అన్నారు.

అమెరికాకు మిత్రులుగాని ప్రపంచంలోని ఏదేశ ప్రభుత్వపు సుస్థిరతకైనా భంగం కలిగించడమే అమెరికా విధానమని ప్రకటించి రెండేండ్లు పోరు సి.ఐ.ఎ. ప్రధానకార్యాలయ ఇప్పటికి బహిరంగంగా ప్రకటించారని శ్రీ డాంగే అన్నారు.

ఇక్కడికు 70 కిలోమీటర్ల దూరంలో గల తుర్కులాలో సి.పి.ఐ బీహార్ శాఖ వార్షిక సమావేశంలో ప్రసంగిస్తూ ఆయన అన్నారు.

బీహార్‌లో ప్రజల ప్రభుత్వాన్ని తొలగించడానికి శ్రీ జయ ప్రకాశ్ సాగిస్తున్న ఉద్యమానికి ప్రజాసామాన్యానికి మద్దతు పెరుగుతున్నదని దీని ఫలితంగా ప్రజాకూటమి దక్షిణాదిపై బాగా ప్రభావం చూపగలదని ఆయన అన్నారు.

సాగిరాజీనామావార్త కేవలం నిరాధారం: ముఖ్యమంత్రి ఖండన

(ఆంధ్రభూమి ప్రతినిధి)
హైదరాబాద్ జనవరి 11

కేబినెట్ మంత్రి శ్రీ సూర్యనారాయణరాజు తమ మంత్రిపదవికి రాజీనామా సమర్పించినట్లు పత్రికలలో వచ్చిన వార్త కేవలం నిరాధారమని ముఖ్యమంత్రి శ్రీ జలగం వెంగళరావు నేడిక్కడ ఆంధ్రభూమి ప్రతినిధితో అన్నారు.

ఆయనకు ఆరోగ్యం సరిగా లేనందువల్ల ఆయన ఇప్పటికే రాజీనామా పత్రం పంపారు. నేనాయన శ్రీ వెంగళరావు అన్నారు

ప్రతిపక్ష ప్రతినిధులు శ్రీ సూర్యనారాయణరాజుకు ఇచ్చిన సలహా విషయమేమిటని సమాధానంగా "రాజీనామా ఇవ్వాలని నేను చెప్పాను" అని బదులు పలికారు.

మామూలుగా తన కార్యక్రమం ప్రకారం దేవాదాయశాఖ మంత్రి నరసింహారెడ్డి అన్నవరం బయలేరారు

శ్రీ సూర్యనారాయణరాజు రాజీనామా చేసినట్లు తెలిసినదని విన్న వార్త వెలువడిన పిదప ఆదివారం శ్రీ సూర్యనారాయణ రాజు ముఖ్యమంత్రి శ్రీ వెంగళరావును కలుసుకొని సర్వతోభద్రకరమైన పదవికి బయలేరారని తెలియజేసింది

శ్రీ రాజు తన రాజీనామాపై పట్టుదల వహించడంతోనే ముఖ్యమంత్రి సమక్షంలో అంగీకరించినట్లు సి.ఐ.ఐ తెలుపుతున్నది

వాగ్దానసారంలో రాష్ట్రపతి పాలనం జరుగుతున్నప్పుడు శ్రీ సూర్యనారాయణ రాజు తన రాజీనామాలేఖను ముఖ్యమంత్రికి పంపించారు

ఆ కారణంగా ముఖ్యమంత్రి శ్రీ పురుషోత్తమరావు వేడు శ్రీ రాజును కలుసుకొని ఆ తర్వాత కలయికలు కలిసి ముఖ్యమంత్రి దగ్గరికి వెళ్ళారు.

ఆరోగ్యకరమైన వాతావరణాన్ని కాపాడాలని ముఖ్యమంత్రి తన విజ్ఞప్తి సభలోను శ్రీ రాజు పాల్గొని రాజీనామాను అంగీకరించాలని ఒత్తిడి చేయకుండా ఉండగలరని ఆశిస్తున్నారు

లాల్ బహదూర్‌కు దేశప్రజల నివాళి

న్యూఢిల్లీ, జనవరి 11 (పిటిఐ)

లాల్ బహదూర్‌శాస్త్రి వర్ధంతి సందర్భంగా జాతి నేతాయనకు జోహారులర్పించి నిన్న దేశంలోని అనేక ప్రాంతాలలో ప్రార్థనలు సమావేశాలు జరిగాయి.

ఉపరాష్ట్రపతి శ్రీ జటి శేషగిరి, శ్రీ ఉమాశంకర్ దీక్షిత్ సమ్మిళిత కేంద్ర మంత్రి డాక్టర్ కర్ణ్ సింగ్ అధ్యక్షులు శ్రీ జాతీయ పతాకాలు వేగంగా ఎగురవేసారు. సందర్శకులు తమ నివాళులు అయన సమాధి వద్ద ఉంచారు

ఇతర ప్రముఖులు కూడా నివాళులు అర్పించారు. ఢిల్లీ పోలీసు బ్యాండ్ మూర్తులు అమరవీరుడు అయిన స్వాతంత్ర్య సమరయోధుడు అయిన శాస్త్రి గారికి ఘనంగా నివాళులు అర్పించారు

వేగంపేటవద్ద ప్రధానికి వీడ్కోలు

(ఆంధ్రభూమి ప్రతినిధి)
హైదరాబాద్ జనవరి 11

ప్రధాని శ్రీమతి ఇందిరాగాంధీ నేడు సుదర్శన్ సభ్యత్వ విమానంలో నుంగు రాజధాని న్యూఢిల్లీకి వెళ్ళారు

ఉపరాష్ట్రపతి శ్రీ జటి శేషగిరిరావు, శ్రీ ఉమాశంకర్ దీక్షిత్ కేంద్ర మంత్రి డాక్టర్ కర్ణ్ సింగ్ అధ్యక్షులు శ్రీ జాతీయ పతాకాలు వేగంగా ఎగురవేసారు. శ్రీ జి. వి. పి. రావు, శ్రీ ఎ. ఎస్. రావు, శ్రీ ఎ. ఎస్. రావు, శ్రీ ఎ. ఎస్

పంచాంగం

ఆదివారం - జనవరి 12

స్వస్తిశ్రీ చాంద్రమాన ఆనందనామ సంవత్సర మార్గశిర అమావాస్య. మధ్యాహ్నం గం. 3-50 నిం॥ల వరకు. తదుపరి పుష్య శుక్లపాడ్యమి పూర్వాషాఢ మధ్యాహ్నం గం. 1-08 నిం॥ల వరకు తర్వాత ఉత్తరాషాఢ. వర్జ్యం రాత్రి గం. 9-58 నిం॥ల నుండి గం. 11-39 నిం॥ల వరకు.

దినమంతయు సర్వసాధారణముగా అశుభము

ఉదయము ప్రయాణములకూ ఉద్యోగ ప్రయత్నములకూ, స్కెచ్చులేవన్‌కూ, గృహనిర్మాణమందు మార్పులకు శుభము కాదు.

మధ్యాహ్న పాయం సమయములు వ్యాపారపు ఒప్పందములకూ, బహిరంగ సభలకూ శుభముకాదు.

వ్యాపారరంగం:- వెండి బంగారములు సాధులు. ఖేర్ల ధర తగ్గును. మూవెలు, మూవెగింజలు, ప్రత్తి, జనపనార యథాతథముగా నుండును.

ఆంధ్ర భూమి

ఆదివారం, జనవరి 12

అద్భుత సిద్ధాంతం

జయ ప్రకాశ్ ఉద్యమాన్ని తీవ్రంగా ఖండిస్తూ 28 మంది కాంగ్రెస్ పార్లమెంట్ సభ్యులు తాజాగా ఒక సంయుక్త ప్రకటనవిడుదల చేసారు:- ప్రధాని శ్రీమతి గాంధీ గారు నియంతృత్వాన్ని అలవరచుకొంటున్నారనీ, తద్వారా ప్రజాస్వామ్యాన్ని బలహీనపరుస్తున్నారనీ జయప్రకాశ్ చేసిన ఆరోపణలకు సమాధానంగా ఈ సంయుక్త ప్రకటన వెలువడినది:- తమ రాజకీయ ప్రత్యర్థిని బలంగా ఎదుర్కొనని అతడిఆరోపణల్ని సవాలుచేసే హక్కు కాంగ్రెస్ పార్లమెంట్ సభ్యులకు పూర్తిగా ఉన్నది:- జయప్రకాశ్ ఉద్యమాన్ని విమర్శించడం అపరాధం కాదు:- రాజకీయాలలో ప్రత్యర్థులు ఈ విధంగా తమ బలాబలాలను తెల్పుకోవడం ప్రచార సంగ్రామాలుసాగించడం ప్రజాస్వామిక జీవనవిధానంలో భాగం:- ఐతే తాజా ప్రకటనచేసి 28 గురుమాన్యులు మితిమీరిన ఉత్సాహంలోపడి ఒక అద్భుత సిద్ధాంతాన్ని ప్రతిపాదించారు:- వాళ్ళవాదన ఇది:- ప్రజలపక్షాన మాట్లాడేహక్కు జయప్రకాశ్‌కు ఈషణ్మాత్రమూలేదు:- ఏ రకం ఎన్నికలలోనూ ఆయన ప్రజల చేత ఎన్నుకొనబడలేదు కనుక ప్రజానాయకుడనని చెప్పుకునే అర్హత ఆయనకులేదు:- తమతరవున వ్యవహరించగలిగే అధికారమైన వకాలాను ఆయనకు ప్రజలెన్నడూ ఇవ్వలేదు:- ప్రజల చేత ఎన్నుకోబడిన ప్రధాని శ్రీమతి గాంధీగారుసియంతఎలా అవుతారు:- స్వయం నాయకత్వాన్ని ఆరోపించుకున్న జయప్రకాశ్‌గారే దేశాన్ని నియంతృత్వం వైపు నడిపించాలని వృథాప్రయత్నం చేస్తున్నారు - ప్రకటనదారుల తర్కం అమోఘంగా ఉన్నదికానిదాన్ని నమవడాన్ని సాగదీసే దివాళాకోరుతుంది - ఎన్నికలలో గెలిచిన వ్యక్తులుతప్ప ప్రజల తరవున మరెవ్వరూ మాట్లాడరాదంటే, ఎం ఎల్ ఎల: ఎం ఎల్ సిలు పార్లమెంట్ సభ్యులు మనహాయింకెవ్వరూ ఎట్టిపరిస్థితులలోనూ నోరెత్తడానికి వీలులేని చిత్రపరిస్థితి వచ్చిపడుతుంది:- అశరికి ప్రజలుకూడాతమపక్షాన మాట్లాడడానికి వీలులేదు:- ఎంతేతంటే వాళ్ళు కుద్ర ప్రజలు తప్ప ప్రజాప్రతినిధులు కారు కదా! ప్రజల కర్తవ్యం ఒక్కటే:- పాలకులు పిలుపునిచ్చినప్పుడల్లా వచ్చి ఎన్నికలలో వోట్లు ఇచ్చి తమ ప్రతినిధులను ఎన్నుకోవాలి:- ఆ తరువాతవెనక్కి జార్లపడికూర్చోవాలి:- దేశాన్ని ఇష్టానుసారం పరిపాలించే తిక్కులేని హక్కు పాలకులకుఉన్నది ఎంతేతంటే ప్రజలు వోట్లిచ్చి గెలిపించారు కదా! దురుపయోగమైనవన్నులు ప్రజల మీద విధించవచ్చు:- ధరలు పెంచవచ్చు:- ఆర్థికవ్యవస్థను చిన్నాభిన్నంచేయవచ్చును:- అదేమిటని అడిగేహక్కు ప్రజలకు లేదు:- ఎంచేతంటే, వాళ్ళేవోట్లిచ్చి గెలిపించారుకదా! పాలకులు రాజ్యాంగానికి లోబడి పరిపాలించాలనేది నిజమేకాని తమ మార్గానికి రాజ్యాంగం అవరోధకరమైతే దాన్ని తమఇష్టానుసారం మార్చవచ్చు:- ప్రజలు వోట్లిచ్చి గెలిపించారు కదా! ప్రజాప్రాతినిధ్య హక్కుకు ఇది అద్భుతమైన నిర్వచనం:- దీని ప్రకారం జయప్రకాశ్‌గారికి ప్రజల తరవున వ్యవహరించే హక్కు బొత్తిగా శూన్యం:- ఒక్కఎన్నికలో కూడా ఆయన నిలబడలేదు:- ఆయన ఎన్నడూ గ్రామ పంచాయతీ సభ్యుడు కూడాకాదు:- అలాంటి వ్యక్తి ఒకమూలకూర్చోక ప్రజా ఉద్యమాన్ని లేవదీయడమేమిటి?

ఈసూత్రంప్రకారం నిర్ణయించవలసివస్తే గాంధీజీని సైతం ప్రజానాయకుడుగా నిరాకరించవలసివస్తుంది:- గాంధీజీతన రోజులలో ఎలాంటి ఎన్నికలలోనూ పాల్గొనలేదు:- కనీసం ఎం ఎల్ ఎ కూడా కాదు:- "మహాత్ము"డనే బిరుదు కూడా ఏ ప్రభుత్వమూ ఇచ్చినదికాదు:- అలాంటి అర్హత లేని వ్యక్తిదేశానికి నాయకత్వం వహించి ప్రజల్ని ముందుకునడిపించారు. కాంగ్రెస్‌పార్టీలో నాలుగాల సభ్యత్వం కూడా లేకపోయినా ఆపార్టీకి మహానేతగా వ్యవహరించారు:- నేటి పార్లమెంట్ సభ్యుల నిర్వచనం ప్రకారం గాంధీజీ ప్రజా నాయకుడు కానేకాదు:- అలాగంటే ఇంగితజ్ఞానం ఉన్నవారెవరైనా సహించగలరా? జయప్రకాశ్ నారాయణగారికి గాంధీజీతో పోలికలేకపోవచ్చు:- ఐనప్పటికీ జయప్రకాశ్ నారాయణగారిని జాతీయనాయకుడిగా అనాడు గాంధీజీ సైతం గుర్తించారు:- ఇంత కాలానికి ఆయనకాంగ్రెస్ పెద్దల దృష్టిలో నామరూపాలు లేని అనామకుడిగా మిగిలిపోయారు:- తమ ప్రత్యర్థి జయప్రకాశ్‌ను విమర్శించే హక్కు కాంగ్రెస్‌వారికి ఉన్నది:- ఐతేఎవరైనాసరే ఇంగితజ్ఞానానికి తిలోదకాలిచ్చి విమర్శలు సాగిస్తే హాస్యాస్పదంగా ఉంటుంది:- జయ ప్రకాశ్ నారాయణగారివెనుక ఒక్కమనిషి కూడా లేకపోతే ఆయన ఉద్యమాన్ని చూసి కాంగ్రెస్ వారు ఇంతగా గంగవెర్రులెత్తడం దేనికి.

చెన్నారెడ్డి ప్రకటనపై విద్యార్థి నాయకుల ఆగ్రహం

(ఆంధ్రభూమి ప్రతినిధి)

హైదరాబాద్, జనవరి 11

విద్యార్థి నాయకులు సమాజానికి అరిష్టంగా తయారయినవారని వుత్తర ప్రదేశ్ గవర్నర్ డాక్టర్ చెన్నారెడ్డి చేసినవ్యాఖ్యపట్ల వుస్మానియా యూనివర్సిటీ కాంపస్ కాలేజీల విద్యార్థి నాయకుల సమావేశం తీవ్ర నిరసనతెలియజేసింది.

దాదాపు 70 మంది విద్యార్థినాయకులు శ్రీ బి పుల్లారెడ్డి అధ్యక్షతన సమావేశమై ఆమోదించిన తీర్మానంలో విద్యార్థులతో తగవు పెట్టుకోవద్దనీ రాష్ట్ర రాజకీయాల్లో జోక్యం కల్పించరాదని డాక్టర్ చెన్నారెడ్డిని హెచ్చరించారు. డాక్టర్ చెన్నారెడ్డి వ్యాఖ్య బాధ్యతారాహిత్యంగా ఉన్నదని ఈతీర్మానంలో విమర్శించారు.

రాష్ట్రంలో ప్రస్తుతంఅధికారంలోవున్న ప్రభుత్వం ప్రజా సమస్యల పరిష్కారంలో మోరంగా విఫలమైనది, కాబట్టి ఇక్కడ బీహార్ తరహా పుద్యమం ప్రారంభించడం అవసరమని ఈ సమావేశం అభిప్రాయపడింది. ఈ ప్రభుత్వం అనుదినం పెక్కు వాగ్దానాలు చేస్తున్నది. ఒకటికూడా అచరించడం లేదని ఒకతీర్మానంలో అన్నారు.

రాష్ట్ర ప్రజల ఆర్థిక స్థితి గతులను మెరుగు పర్చడానికి తెలుగు ప్రజలమధ్య నిజమైన సమైక్యతను సాధించడానికిగానీ ఈ ప్రభుత్వం ఇంతవరకు ఎట్టి చర్యగైకొనక పోవడంపట ఈ సమావేశం విచారం వ్యక్తం చేసింది.

విద్యార్థి నాయకుడు శ్రీ కాశీదాసు ప్రత్యేకంగా జారీచేసిన ఒక ప్రకటనలో డాక్టర్ చెన్నారెడ్డి ప్రకటనలో గవర్నర్ చేసే ప్రకటనల హుందాతనం లోపించిందని ఆయన వ్యాఖ్యలు అనుచితమైనవనీ విమర్శించారు.

జనసంఘర్ష సమితి అధ్వర్యాన రాయ్‌పూర్‌లో ఊరేగింపు

రామ్‌పూర్, జనవరి 11 (పిటిఐ)

"జయప్రకాశ్ జిందాబాద్", "దేశ నాయకుడు జయప్రకాశ్" అని నినాదాలు చేస్తూ మూడువేల మందికి పైగా ప్రజలు నిన్న ఇక్కడ ఊరేగింపు జరిపారు.

జనసంఘర్ష సమితి అధ్వర్యాన జరిగిన ఆ ఊరేగింపులోఅత్యధిక భాగంవ్యవసాయదారులు, కొంతమంది కాంగ్రెస్ వాదులూ వున్నారు.

మొత్తం చతీస్‌గడ్ ప్రాంతాన్ని కరవు ప్రాంతంగా ప్రకటించాలనే తదితర కోర్కెలతో కలెక్టరుకు వారు విజ్ఞాపన పత్రం సమర్పించారు.

రాయ్‌పూర్ జిల్లా భూమి తనఖాబ్యాంక్ అధ్యక్షుడు ప్రముఖ కాంగ్రెస్‌వాది అయిన శ్రీ దనిరామ్ వర్మ ఆ ఊరేగింపులో వున్నారు. రైతుల కోర్కెలు వున్నాయి కాబట్టి ఊరేగింపులో పాల్గొన్నానని ఆయన చెప్పారు.

నిజామాబాద్ జిల్లాలో వాణిజ్య పన్నులద్వారా కోటిరూపాయల సేకరణ

(ఆంధ్రభూమి విలేకరి)

నిజామాబాద్, జనవరి 11

నిజామాబాద్ జిల్లాలో వాణిజ్య పన్నుల ద్వారా ప్రభుత్వానికి 1972-73 సంవత్సరంలో 12 లక్షల రూపాయలు, 1973-74 సంవత్సరంలో 120 లక్షల రూపాయల ఆదాయం వచ్చింది.

ఈ ఆర్థిక సంవత్సరం ఆఖరువరకు ఈ ఆదాయం ఒకకోటి 50 లక్షల రూపాయలకు పెరగవచ్చని నిజామాబాద్ వాణిజ్య పన్నులశాఖ అధికారి శ్రీ రాజు చెప్పారు.

ఆధునిక పద్ధతులలో సస్య సంరక్షణకు కృషి

క్రిమిసంహారకాలపైన అధికంగా ఆధారపడ రాదని జగజీవన్‌రామ్ సలహా

(ఆంధ్రభూమి ప్రతినిధి)

హైదరాబాద్, జనవరి 11

పంటల సంరక్షణకు సంబంధించిన సాంకేతిక విజ్ఞానాన్ని అభివృద్ధి పరచవలసిన ఆవశ్యకతకలదని, మానవాళికి ప్రధాన ఆవశ్యకతయైన ఆహారవస్తువుల విషయంలో గణనీయంగా అభివృద్ధిని సాధించిన రసాయనిక ఎరువుల వినియోగంవల్ల సస్యరక్షణ విషయంలో కొన్నిగొప్ప సమస్యలు ఉత్పన్నమవుతున్నాయని కేంద్ర వ్యవసాయ నీటి పారుదలశాఖ మంత్రి శ్రీ జగజీవన్‌రామ్ ఇక్కడ పేర్కొన్నారు.

శ్రీ జగజీవన్‌రామ్ నగర శివారులోకల రాజేంద్రనగర్‌లో సస్యసంరక్షణ కేంద్ర శిక్షణ సంస్థ భవనాలకు నేడు శంకుస్థాపన చేశారు.

పంటలకు వచ్చే వివిధరకాల చీడలు తెగుళ్ళ నివారణకు క్రిమిసంహార కాలను ఉపయోగిస్తున్నా ఈ రసాయనికాలు విని యోగంవల్ల వివిధ రకాలుగా కాలుష్యం పెరిగిపోతున్నదని అందువల్ల పంటలకు, పశువులకు వివిధ రకాల క్రిమికీటకాలు తెగుళ్ళ నివారణకు ఇతర పద్ధతులనుకూడా అలోచించవలసిన ఆవశ్యకత పెరుగుతున్నదని ఆయన వివరించారు

క్రిమిసంహారకాలు బాలవరకు విష మయమైనవి. క్రిమిసంహారకాల దట్టం నిబంధనాల అమలు ద్వారా వీని వినియోగాన్ని బాలవరకు క్రమబద్ధంచేసి ఇతర రకాల అనర్థాలు సంభవించకుండా వినియోగించవచ్చునని పంటల రక్షణకు సంబంధించిన విజ్ఞానాన్ని పరికొత్తరీతిలో అభివృద్ధిపరచవలసిన ఆవశ్యకత కలదని కేంద్ర మంత్రి జగజీవన్‌రామ్ పేర్కొన్నారు.

గతం పంచవర్ష ప్రణాళికా కాలంలో మేలిరకం విత్తనాలు, ఎరువులు, నీటి సరఫరా విషయం మాత్రమే శ్రద్ధవహించారని పంటల రక్షణ విషయమై ఎక్కువ శ్రద్ధ చూపలేదని భవిష్యత్తులో వివిధరకాలతెగుళ్ళ వల్ల పంటలు నష్టంకాకుండా చేయడానికి ఎక్కువ శ్రద్ధ తీసుకొనవలసి వున్నదని కేంద్ర వ్యవసాయమంత్రి తెలిపారు. సస్యరక్షణకై మనదేశంలో ప్రస్తుతం మారు రకాల రసాయనికాలను వాడుతున్నామని వీనిలో 42 రకాలను మనదేశంలో తయారు చేస్తున్నామని, కొత్తరకం క్రిమిసంహారకాల తయారీ ప్రతిపాదనలు ప్రస్తుతం వివిధ దశలలో వున్నాయని రెండు మూడు సంవత్సరాలలో మరో 6 లేక 8 రకాల క్రిమిసంహారకాలు మనదేశంలోనే తయారు కాగలవని ఆయన అన్నారు.

ఎక్కువ దిగుబడి ఇచ్చే కొత్తరకం వంగడాలను మనం వుపయోగిస్తున్నందున కొత్తరకం తెగుళ్ళు క్రిములు పంటలకు వచ్చే అవకాశాలున్నాయని సాంకేతిక నిపుణత పంటల రక్షణకు ఆధునిక పద్ధతులను అనుసరించడంవల్ల ఈసమస్యలను అధిగమించగలమని జగజీవన్‌రామ్ తెలిపారు. యీ ఆవశ్యకతను దృష్టిలో పుచుకొనే వ్యవసాయ ఇంగేవన్ మంత్రిత్వశాఖ హైదరాబాద్ 1966 లోనే సస్యసంరక్షణ కేంద్ర శిక్షణ సంస్థను స్థాపించి పరిశోధనా కేంద్రాన్ని నెలకొల్పిందని యీ సంస్థను ఆగ్నేయ ఆసియాలోకల ఫ్రాన్స్ పసిఫిక్ ప్రాంతానికి ప్రధానమైన కేంద్రంగా అభివృద్ధి పరచవచ్చని పొరుగు దేశాలవారికికూడా ఇక్కడ శిక్షణ అవకాశాలను కల్పించవచ్చని ఆయన అభిప్రాయపడినారు

యీ కేంద్రం పంటల రక్షణ విజ్ఞానాన్ని అభివృద్ధిపరచడం ద్వారా ఆహార స్వయం సమృద్ధిని సాధించడంలో మన దేశానికి వుపకరించగలదన్న విశ్వాసాన్ని ఆయన వ్యక్తం చేశారు

యీకార్యక్రమానికి రాష్ట్రముఖ్యమంత్రి జె. వెంగళరావు అధ్యక్షత వహించారు. వివిధరకాల పంటలలో ఎక్కువ దిగుబడి ఇచ్చే రకాలను కనుగొన్నందుకు దానికి తగ్గట్టుగా సస్యరక్షణ విధానాలను కూడా అభివృద్ధిపరచవలసిన అవశ్యకత ఏర్పడుతున్నదని ముఖ్యమంత్రి తెలిపారు. సస్యరక్షణ విషయంలో రైతుల పట్ల శ్రద్ధ తీసుకోవాలని వ్యవసాయానికి సంబంధించిన ఇతర అంశాలకువలనే పంటల రక్షణ వివరరకాల తదుపరి పరిశోధన పద్ధతులను అశ్రమించి ముఖ్యమైతే ఉన్నాయని రసాయనిక ఎరువుల తర్వాత ఎక్కువ విలువకల క్రిమిసంహారకాలని పంటకువచ్చే తెగుళ్ళనివారణకు ఇవి అవసరమని ఆయన వివరించారు

ఆహార వ్యవసాయ సంస్థదిపార్టుమెంటు జనరల్ రేజాక్రిస్ ప్రసంగిస్తూ ఆహార కొరతరోజురోజుకూ పెరుగుతున్నదని ఇటీవల జరిగిన ప్రపంచ ఆహారమహాసభ ఎరువులు క్రిమిసంహారకాల వుత్పత్తిని పెంచి ఆహారోత్పత్తిని పెంచడానికి కృషి చేయాలని కోరినదని తెలిపారు

సస్యసంరక్షణ కేంద్రశిక్షణ సంస్థ కార్యక్రమాలకు తోడ్పడేసమితి అభివృద్ధి నిధి ఆహారవ్యవసాయసంస్థ పథకానికి ప్రారంభోత్సవంచేశారు. ఈ పథకంక్రింద సస్యసంరక్షణ శిక్షణ సంస్థకు అవసరమైన ఆధునిక లేబరేటరీ పరికరాలు శిక్షణ సామగ్రిని అందజేస్తారు యీ యంత్రపరికరాల వినియోగంలోశిక్షణ ఇస్తారు. ఇక్కడి సిబ్బందికి విదేశాలలో శిక్షణ అవకాశాలను కల్పిస్తారు.

రాష్ట్రంలో భూదానయజ్ఞ బోర్డు ఆధ్వర్యాన భూముల పంపిణీ

హైదరాబాద్, జనవరి 11

రాష్ట్ర భూదానయజ్ఞబోర్డు తన అధీనంలోని భూములను పేదలకు పంచిపెట్టి కార్యక్రమాన్ని చేపట్టింది.

భూదాన యజ్ఞబోర్డు ఉపాధ్యక్షుడు శ్రీ బి. మాణిక్యరావు ఇటీవల జనగామ తాలూకాలోని మేకలగుట, కైలాసపూర్, మర్వపూడ, వరంగల్ తాలూకాలోని నారాయణగిరి, పర్కాల తాలూకాలోని దూదేకులపల్లి గ్రామాలలో పర్యటించి మొదటదపా కార్యక్రమంక్రింద భూములేని పేదలకు దాదాపు 850 ఎకరాలమెట్ట, మగాణి భూములను పంచిపెట్టారు.

ఈ భూములు పొందిన వారిలో వంద మంది హరిజన కుటుంబాల వారు, 50 మంది బలహీన వర్గాలకు చెందిన వారు ఉన్నారు.

మేకలగుట్ట గ్రామంలో ఇళ్ల స్థలాల కోసం ఆరు ఎకరాల భూమిని బోర్డుపంచిపెట్టింది. యీ ఆరుఎకరాల. విస్తీర్ణంలో ఇళ్ళు నిర్మించిన తరువాత దానికి వినోబా నగర్ అని పేరు పెడతారు.

యీ విస్తీర్ణంలో 40 ఇళ్ళకు శంకుస్థాపన జరిగింది.

ఇంతవరకు పంచిపెట్టిన భూములను భూదాన బోర్డుకు లోగడ వద్దిరాజు రాజేశ్వరరావు, నెల్లుట్ల కేశవరావు, దోన వెంకట ముత్యంరావు, రగునాథ్‌సింగ్, లింగాల వెంకట రంగారెడ్డి దానం చేశారు.

అంగోలా స్వాతంత్ర్య చర్చలు ప్రారంభం

లిస్బన్, జనవరి 11 (ఎ.ఎఫ్.పి)

అంగోలాకు స్వాతంత్ర్యం లభింపచేయడంపై లిస్బన్ ప్రభుత్వానికీ, అంగోలా విమోచనోద్యమ సంస్థల నాయకులకూ మధ్య దక్షిణ పోర్చుగల్ అల్వార్ వద్ద చర్చలు ప్రారంభమైనాయి అంగోలా విమోచనకై పోరాడుతున్న మూడు పక్షాల సంస్థలు నిన్న ప్రారంభమైన ఆ చర్చలలో పాల్గొన్నాయి.

అంగోలా విముక్తి సాధన ప్రధాన ఉద్యమసంస్థ నాయకుడు ఆగోస్టినో నెటో, అంగోలా జాతీయ విముక్తి సంగతన నాయకుడు హాల్డిన్‌రాబెర్టో, సంపూర్ణ స్వాతంత్ర్య సాధనా జాతీయసంస్థ నాయకుడు జోనాస్ సావింబి ఆ చర్చలకు హాజరవుతున్నారు.

ఆ మూడు సంస్థల నాయకుల మధ్య త్రివిధిలేదాలవల ఈ స్వాతంత్ర్య చర్చలు ఇంతవరకూ జరగలేదు మూడు సంస్థల ప్రతినిధులూలకలసి పోర్చుగల్‌తో మాట్లాడాలని గత వారం మొరిబిసాసమావేశంలో అంగీకారం కుదిరింది.

పూర్తిగా స్వాతంత్ర్యం లభించేముందు మూడు పార్టీలూకలసి మిశ్రమ ప్రభుత్వాన్ని ఏర్పాటు చేయాలనేది ఆ సమావేశ ఆశయం

ఆ సమావేశం జరుగుతున్న హోటల్ చుట్టూ చేరిన పత్రికా విలేకరులనూ, ఫొటో గ్రాఫర్లనూ వెదరగొట్టడానికై పోర్చుగీస్ భద్రతాదళాలవారు గాలిలోకి కాల్పులు జరిపారు.

ఒక ఫొటో గ్రాఫర్‌ను అరెస్టుచేసి, అతనినుండి ఫిల్మ్ గుంజి తీసుకున్నారు.

ఆకలిబాధ నిర్మూలనకు సమైక్య కృషి అవసరం

(1వ పేజీ తరువాయి)

కాలం వరకు తరుగు ఏర్పడటంవల్ల వెంటనే ఉత్పత్తిపెంచడానికి చర్యలు తీసుకోవడం తప్పనిసరి అయిపోయింది. అందుకే మేలిరకం విత్తనాలను, పద్ధతులను వాడవలసి వచ్చింది దానివల్లనే కొత్త మలుపు సాధ్యమైనది. అయితే ఆర్థిక వ్యత్యాసాల వల్ల సామాజిక ఒత్తిడులు పెరుగుతాయని మాకు తెలుసు కనుకనే మెట్టపంటలపట్ల దృష్టిపెట్టాలం అభివృద్ధికి పథకాలను వెంటనే చేపట్టాము మట్ట ప్రాంతాలలో రాబడి తక్కువ ఈ ప్రాంతాలలో తరుగుదల ఏర్పడటంవలేళ్ల ఆర్థిక వ్యవస్థపై దాని ప్రభావం ఉంటుంది అందుచేతనే తక్కువగా ఉండే ప్రాంతాలలో కూడా కర్షకుని ఆదాయం నిలకడగా ఉండటానికి చర్యలు చేపట్టాము. ఈ ప్రాంతాలలో వ్యవసాయాన్ని అధునికం చేయాలి ఈ క్రమంలో ఈ సంస్థ సహకారంకోసం ఎదురు చూస్తున్నామని ప్రధాని అన్నారు

శాస్త్రజ్ఞుల బాధ్యత

భారతదేశంలో జనాభావిస్ఫోటం బాలా వైవిధ్యం కలిగివుంటుంది ఎన్నో రకాల మొక్కలు పెరుగుతాయి. అమెరికానుకంటే గొనకముందే ఈ దేశంలో వ్యవసాయపద్ధతులు వృద్ధిచెంది ఉన్నట్టు చరిత్ర చెబుతున్నది ఇటువంటి జ్ఞానాన్ని ఇతరులతో పంచుకోడానికి భారతదేశం సిద్ధంగా ఉన్నది అని ప్రధాని అన్నారు.

భారతదేశంలో పప్పులు, కూరగాయలకు మంచిధరలు పత్తికి కిద్దా అవసరమని ప్రధాని అన్నారు వేరే కొన్ని దేశాలలో నూనె గింజల్ని విస్తృతంగా వినియోగం తగ్గించాలని అంటున్నారు ఈ దేశంలో దాని వినియోగం ప్రపంచ సగటులో మూడో వంతుకు తక్కువ ఉన్నందున నూనె, గింజల్ని వినియోగాన్ని పెంచవలసిన అవసరం ఉన్నది ఈ సంస్థ పరిశోధనలలో వేరుసెనగపంటను చేర్చడం సంతోషించదగినవిషయం అని ఆమె అన్నారు

వ్యవసాయశాస్త్రజ్ఞులు, విస్తరణ కార్యకర్తలు అధునాతన పద్ధతులను అవలంబించడం వల్ల కలిగే లాభాలగురించి రైతులకు చెప్పాలని ఆమె అన్నారు

తర్వాత కొందరు సేవుకుడూలోమాటాడుతూ ప్రధాని ఈసంస్థ పాముఖ్యాన్ని అక్కడి హాజరైన జనసామాన్యానికి వివరించారు మనదేశంకోసం ప్రపంచంలోని ఇతర దేశాలకోసం ఇక్కడి అవసరమైన పని జరుగుతున్నది శాస్త్రజ్ఞుల అనుభవం నుండిమనం నేర్చుకోవాలి కక్కువనీరుతో రాబడిని ఎక్కువచేసుకోవచ్చు. దేశంలో ధాన్యంఉత్పత్తి తక్కువ దేశం రైతుల మీద ఆధారపడి ఉన్నది. దేశం స్వశక్తిపై నిలబడడానికి ఉత్పత్తిపెంగాలి ఈ సంస్థతో పూర్తిగా సహకరించి దాని పరిశోధనలనుండి లాభం పొందాలని ఆమె చెప్పారు.

ఆరంభంలో ఇకోటాటు మండలి అధ్యక్షుడు శ్రీ సి ఎఫ్ టెట్టా శ్రీమతి గాంధీని ఆహ్వానిస్తూ లేమ తక్కువగా ఉండే ప్రాంతాలలోని ప్రజలసంక్షేమం కోసం ప్రపంచవ్యాపంగా జరుగుతున్న కృషిని ప్రశంసించారు.

సంస్థడైరెక్టర్ ఆర్.డబ్ల్యు. కిమ్మింగ్స్ ఇకోటాటు ఆశయాలను వివరిస్తూ 15 దేశాలు ఈ సంస్థకు అధికసహకారాన్ని ఇస్తున్నాయని అన్నారు ప్రపంచ ప్రజలకు మంచి ఆహారాన్ని అందజేసి వారి జీవనప్రమాణాలను పెంచడం ఈ సంస్థ ఆశయమని అన్నారు

ప్రపంచ ఆహారసంస్థ ప్రతినిధి శ్రీ రాల్ఫ్ జాక్సన్ పరిశోధనలను దేశపరిస్థితులకు అనుకూలంగా మలచుకొని అమలు పరచుకోవలసిన అవశ్యకతను పేర్కొన్నారు ప్రపంచ బ్యాంకు ప్రతినిధి ఒకరు కూడా కాసేపు అందజేశారు

సంస్థ తరపున ప్రధాని లక్ష్మమ్మ అనే కార్మిక స్త్రీకి ధాన్య ప్యాకెట్ బహూకరించారు

చివరన సంస్థ పాలక మండలి ఉపాధ్యక్షులు శ్రీ ఎం ఎస్. స్వామినాథన్ వందనసమర్పణ చేశారు.

27నుండి విజయవాడలో కమ్యూనిస్టు పార్టీ 10వ మహాసభలు

(ఆంధ్రభూమి ప్రతినిధి)

విజయవాడ, జనవరి 11

విజయవాడలో యీనెల 27 నుండి భారత కమ్యూనిస్టుపార్టీ పదవ మహాసభలు జరుగనున్న సందర్భంగా ఢిల్లీలోని పార్టీ కేంద్రకార్యాలయం ఈనెల 20 నుండి విజయవాడలో పనిచేయగలదని ఆహ్వాని సంగంధార్ తెలియచేశారు మహాసభలు ప్రారంభకావడానికిముందు 25,26 తేదీలు పార్టీ జాతీయకౌన్సిలు సమావేశాలు మహాసభకు అందజేసే వివిధ పత్రాలకు తుది రూపం ఇస్తుంది. యీ మహాసభకువిశాల నుండి కమ్యూనిస్టుపార్టీ పోహ్ద ప్రతినిధులు వస్తున్నారు.

కేంద్ర వ్యవసాయ ఇరిగేషన్‌శాఖ మంత్రి శ్రీ జగజీవన్‌రామ్ ఇంజనీర్ల సంస్థ రాష్ట్రశాఖ 37వ వార్షిక సమావేశానికి నిన్న ప్రారంభోత్సవం చేశారు.

అన్ని రాష్ట్రాల్లో నూలుపరిశ్రమల రంగంలో టెలివిజన్ సెట్ల తయారీ అభివృద్ధికై పరిశోధన కేంద్రాలు

కేంద్రప్రభుత్వ విధానంపై ఎలక్ట్రానిక్స్ శాఖ సంయుక్తకార్యదర్శి డాక్టర్ రామ్‌కె.వేపా వివరణ

పూనా, జనవరి 11 (పి.టి.ఐ)

దేశంలో టెలివిజన్ సెట్ల ఉత్పత్తిని ప్రామాణిక మైనదిశలో లగు పరిశ్రమల రంగంలో అభివృద్ధి చెందించడానికివీలుగా ప్రతిరాష్ట్రంలోనూ టెలివిజన్ పరిశోధన అభివృద్ధి సాధక కేంద్రాలు స్థాపనకై కేంద్ర ప్రభుత్వం పతి రాష్ట్రానికి 25 లక్షల చొప్పున సహాయం అందజేస్తున్నదని ఎలక్ట్రానిక్స్‌శాఖ సంయుక్త కార్యదర్శి డాక్టర్ రామ్ కె. వేపా వేడుక్కడ చెప్పారు.

"టెలివిజన్ మూలసూత్రాలు, వాటి పాత్యర్థిక ఉపయోగం" అనే అంశంపై నేడుక్కడ జరిగిన గోష్ఠి కార్యక్రమానికి ప్రారంభోత్సవంచేస్తూ డాక్టర్ రామ్ కె. వేపా పై విషయం చెప్పారు.

కొన్ని కేంద్రాలు ఈవరకే పనిచేస్తున్నాయనీ, మహారాష్ట్ర ప్రభుత్వం పూనాలో ఒక కేంద్రం ఏర్పాటు చేస్తున్నదనీ ఆయన చెప్పారు.

విదేశాలనుండి సాంకేతిక నిపుణులను పిలిపించుకొనకుండా, దేశంలోని సాంకేతిక శిక్షణ పొందిన యువ పారిశ్రామికులకు లగు పరిశ్రమలు స్థాపించడానికి ప్రోత్సాహం ఇవ్వాలని ప్రభుత్వం దృఢ నిశ్చయంతో టెలివిజన్ పరిశ్రమ అభివృద్ధి విషయంలో కేంద్ర ప్రభుత్వవిధానం ఇదేనని ఆయన అన్నారు.

అన్ని ప్రాంతాలలోనూ సమానంగా టెలివిజన్ పరిశ్రమను అభివృద్ధి చెందించడానికై ప్రభుత్వం యోచిస్తున్నదని ఆయన అన్నారు.

టెలివిజన్ సెట్ల నిర్మాణ వ్యయం చాలా హెచ్చుగా ఉండడాన్ని గురించి డాక్టర్ రామ్ కె. వేపా ముచ్చటిస్తూ ప్రభుత్వమూ టెలివిజన్ పరిశ్రమ కలసికట్టుగా పనిచేసి వాటి ధర తగ్గేటట్టుచూడాలనీ, అప్పుడే టెలివిజన్ కార్యక్రమాలు ప్రజలకు చేరువ కాగలుతాయనీ అన్నారు.

టెలివిజన్ కార్యక్రమాల నిర్వహణ అధిక వ్యయంతో కూడుకున్నదే అయినా టెలివిజన్ ద్వారా ప్రసారంచేసే జాతీయాభివృద్ధి కార్యక్రమాలు ప్రజలలో విశేషమైన సంచలనాన్ని కలుగచేసేవిగా వుండగలవని ఆయన అన్నారు

పూనాలోని ఎలక్ట్రానిక్స్ టెలికమ్యూనికేషన్ ఇంజనీర్ల ఇన్‌స్టిట్యూట్ ఈ గోష్ఠి కార్యక్రమాన్ని ఏర్పాటు చేసింది.

శ్రీ. బాయి. మ దాసు పిలానీ రాజస్థాన్) న్యూఢిల్లీ, నందిగడ్, అహమ్మదాబాద్, హైదరాబాద్‌లనుండి సుమారు 170 మంది ప్రతినిధులు ఈ గోష్ఠి కార్యక్రమానికి హాజరైనారు

ఈ గోష్ఠి కార్యక్రమం కన్వినర్ పూనాలోని ఎలక్ట్రానిక్స్ టెలికమ్యూనికేషన్ ఇంజనీర్ ఇన్‌స్టిట్యూట్ కో చైర్మన్ శ్రీ ఎస్ ఎస్ నవల్ ఈ సందర్భంగా మాటాడుతూ ఇక్కడి తమ ఎలక్ట్రానిక్స్ కేంద్రం గత రెండు సంవత్సరాలుగా ఎలక్ట్రానిక్స్ నిపుణులు, టెలికమ్యూనికేషన్ ఇంజనీర్ల సంఘంగా వ్యవహరిస్తూ సాంకేతిక విషయాలపై ఉపన్యాసాలు, గోష్ఠులు, ఎలక్ట్రానిక్ పరికరాల ప్రదర్శనలు నిర్వహిస్తున్నారనీ, ఈ కార్యక్రమాలు సాంకేతిక నైపుణ్యం అభివృద్ధికి విశేషంగా తోడ్పడుతున్నాయనీ అన్నారు.

యాదగిరిలో ధర్మశాలకు శంకుస్థాపన

హైదరాబాదు, జనవరి 11

యాదగిరి దేవస్థానంలో వంద గదుల ధర్మశాలకు వుత్తర ప్రదేశ్ గవర్నర్ శ్రీ మర్రి చెన్నారెడ్డి ఇటీవల శంకుస్థాపన చేశారు.

ఈ ధర్మశాల గుట్ట క్రింద కట్టబడుతున్నది.

ఈ సందర్భంగా జరిగిన సభకు రాష్ట్ర దేవాదాయశాఖ మంత్రి శ్రీ పాగి సూర్యనారాయణరావు అధ్యక్షత వహించారు.

దేవాదాయశాఖ కమీషనర్ శ్రీ పురుషోత్తం నాయుడు ప్రభృతులు సభలో

చిత్రభూమి

రష్యా భారత దేశాలు కలిసి నిర్మిస్తున్న రెండు చిత్రాలు

భారత దేశం, రష్యా సంయుక్తంగా నిర్మిస్తున్న చిత్రాలలో ఒకటి సగం తయారైంది. రెండవ దానికి సంబంధించిన తీర్పాట్లు పూర్తి అవుతున్నాయి

మొదటిది "రికి-విక్-తావి" అనే బాలల చిత్రం. రుడ్యార్డ్ కిప్లింగ్ కథ ఆధారంగా దీన్ని నిర్మిస్తున్నారు ఇది రెండు దేశాల నిర్మాతలు సంయుక్తంగా నిర్మిస్తున్నారు

రెండవది కథా చిత్రం పేరు "సన్ రైజెస్ ఓవర్ ది గ్యాంజెస్" (గంగానదిపై సూర్యోదయం. దీని నిర్మాణం త్వరలో జరుగుతుంది.

ఈ రెండింటిని గురించి ఐదవ అంతర్జాతీయ చలన చిత్రోత్సవంలో పాల్గొనడానికి ఢిల్లీ వచ్చిన ఎడుగురు సభ్యులు గల సోవియట్ సోర్ పతినిధివర్గం నాయకుడు ఐ. యస్. వోలోదిన్ తెలిపారు ఏ దేశ ప్రజల జీవితాన్ని ఆధారంచేసుకుని చిత్రం నిర్మించితే ఆ దేశంలోనే దాని షూటింగ్ జరపడం బాగుంటుందని ఆయనఅన్నారు.

* * *

కళా పరిమితులపై జానుసి వివరణ

వాణిజ్యపరమైన పరిమితులకు కట్టుబడి చిత్రాలు నిర్మించడంకన్న సైద్ధాంతిక కట్టుబాట్లకు లోబడి నిర్మించడమే మంచిదని పోలిష్ దర్శకుడు క్రిజ్‌తాప్ జానుసి అన్నాడు.

కమ్యూనిస్టు దేశాలలో భావప్రకటనా స్వాతంత్ర్యం ఉంటుందా అని ఢిల్లీలో ఒక విలేకరి అడిగిన ప్రశ్నకు సమాధానమిస్తూ ఆయన అలా అన్నారు. జానుసి నిర్మించిన "ఇలామిపేషన్" అనే చిత్రం ఢిల్లీలో జరుగుతున్న ఐదవ అంతర్జాతీయ చలన చిత్రోత్సవంలో ప్రదర్శింపబడినది. జానుసి ప్రతికల వారు అడిగిన ప్రశ్నలకు నిస్సంకోచంగా సమాధానాలిచ్చారు. జీవన ప్రమాణం ఎంత పెరిగితే కళలపట్ల ఆసక్తి అంత తగ్గుతుందని ఆయన అన్నారు. కళలోదర్శిత ప్రతిబింబికమవుతుందనికళ దరి తలో ఒక భాగమని ఆయనఅన్నారు. అంటే వచ్చే పరిణామాలన్నిటికీ బాధ్యత మాత్రం కళది కాదన్నారు. కళలోకూడా అశ్లీలత శక్తులు అభివృద్ధి నిరోధకశక్తులు ఉంటాయి అంతమాత్రాన కళాకారులం మనశక్తిని సమాజంపై మన పలుకుబడిని మితిమీరి అంచనా వేసుకోవడం తగదని జానుసి అన్నారు.

* * *

హిందీ తమిళ చిత్రాలపై సింహళ ప్రతినిధి విమర్శ

భారత దేశంలో తయారవుతున్న హిందీ, తమిళ చిత్రాలను శ్రీలంక చలన చిత్ర కార్పొరేషన్ డైరెక్టర్ శ్రీ పియసిరి గుణరత్నే చేతచిత్రాలు అని వర్ణించారు. సింహళ ప్రజలు వాటిని చూడటానికి ఏమాత్రం ఇష్టపడటం లేదని ఢిల్లీలో విజ్ఞానభవన్‌లో పత్రికా విలేకరులతో మాట్లాడుతూ అన్నారు.

త్రిమూర్తి చిత్రం పేరు "అభిమానవతి"

దూండి దర్శకత్వంలో త్రిమూర్తి బేనరుతో జి సాంబశివరావు, పి బాబ్జీలు నిర్మించిన చిత్రానికి "అభిమానవతి" అని పేరు పెట్టారు. అతిత్వరలోనే ఈ చిత్రం విడుదల కానున్నది

కోడలుపై అసూయతో, ద్వేషాన్ని పెంచుకొని, కొడుకు సుఖాన్నిగూడా ఆలోచించకుండా కోడలిని అతడికి దూరం చేయటానికి పాల్పడిన తల్లిని 'కొడలు' ఆత్మవిశ్వాసంతో ఎలా ఎదుర్కొనాలో చెప్పే చిత్రం "అభిమానవతి"

ప్రముఖ నటుడు కృష్ణ తొలిసారి పరస్పర విరుద్ధ మనస్తత్వాలుగల తండ్రీ కొడుకుల పాత్రల్ని నిర్వహించారు. తల్లిగా యస్. వరలక్ష్మి, అభిమానవతి కోడలుగా జాజిశ్రీ నటించారు. విలన్‌గా శరత్‌బాబు, కుమార్తెను పొగొట్టుకుని దిగులుతో కుమిలే తండ్రిగా ప్రభాకరరెడ్డి కొత్తతరహా పాత్రలో రావికొండలరావు, మాడా శ్యామ్‌బాబు, సీతారాం, పమీల, జి జి కమల నటించారు. 'శుభ' కథా నాయకురాలి తల్లి పాత్రను వహించింది.

మాటలు: కె. రామలక్ష్మి, పాటలు: డాక్టర సి. నారాయణరెడ్డి. డాక్టర్ వి. అద్భుత సంగీతం: దశరథ్. సమకూర్చారు. ఈ చిత్రాన్ని శ్రీ విడుదల చేస్తారు.

* * *

1973 ఫిలిం అవార్డుల నిర్ణయ సన్నాహాలు

రాష్ట్రంలో చలన చిత్ర పరిశ్రమాభివృద్ధి పట్ల ప్రభుత్వం చూపుతున్న శ్రద్ధకు నిదర్శనంగా ఈసారి చలనచిత్రాల అవార్డులను వీలైనంత త్వరలోనే ప్రదానం చేయడానికి సన్నాహాలు ప్రారంభమైనవి 1973లో తయారైన చిత్రాల ఎంట్రీలను ఆహ్వానించడం ఎంట్రీలు రావడం కూడా జరిగింది బహుమతుల కమిటి సభ్యులు ఈ నెల 27వ తేదీ నుండి ఈ చిత్రాలను పరిశీలించి అవార్డులకు అర్హమైన వాటిని నిర్ణయిస్తారు.

అవార్డుల ప్రదానంతోపాటు రాష్ట్రంలో నిర్మాణమవ చిత్రాలకు సబ్సిడీ ఇచ్చివేయడానికి కూడా ఏర్పాట్లు జరుగుతున్నాయి. రాష్ట్రంలో నిర్మితమైన అన్ని చిత్రాలకు ఇదివరకు 50 వేలు, ఇప్పుడు లక్ష రూపాయలు సబ్సిడీగా ఇవ్వడం జరుగుతుంది.

ఈ సబ్సిడి ఇంతవరకు ఏ చిత్రానికి నిరాకరించక పోయినప్పటికీ వాటిని కూడా నిపుణుల కమిటి పరిశీలించే ఆనవాయితీ ఉన్నది అవార్డుల నిర్ణయక కమిటియే సబ్సిడీ కమిటిగా కూడా వ్యవహరిస్తుంది.

ఈ కమిటికి మాజీ గవర్నర్ శ్రీ బెజవాడ గోపాలరెడ్డి అధ్యక్షులు. శ్రీయుతులు గోదావరి, తుర్లపాటి కుటుంబరావు శ్రీమతులు డాక్టర్ శ్రీదేవి, శ్రీ రాజ్యలక్ష్మి సభ్యులు.

ఢిల్లీలో తెలుగు కళాకారుల బృందానికి సన్మానం

ఢిల్లీలో జరుగుతున్న ఐదవ అంతర్జాతీయ చలన చిత్రోత్సవంలో పాల్గొనడానికి వెళ్లిన తెలుగు కళాకారులు, నిర్మాతలు, దర్శకులను ఢిల్లీ తెలుగు ఫిలిమ్ సొసైటి ఆంధ్ర ఎడ్యుకేషన్ సొసైటి జనవరి 9వ తేదీ నాడు సత్కరించినవి

అదే రోజున తెలుగు ఫిలిమ్ సొసైటి పదమ వార్షికోత్సవం కూడా జరిగినది సభకు ఆంధ్ర ఎడ్యుకేషన్ సొసైటి అధ్యక్షులు బుర్రా వెంకటప్పయ్య అధ్యక్షత వహించారు జమున షావుకారు జానకి గుమ్మడి వెంకటేశ్వరరావు రాళ్లబండి రామేశ్వరరావు దర్శకుడు కె వి తిలక్ నిర్మాతలు యు విశ్వేశ్వరరావు, జి హనుమంతరావు పాల్గొన్నారు.

బుర్రా వెంకటప్పయ్య మాట్లాడుతూ తెలుగు సినిమావారు తెలుగు సంస్కృతిని భారతదేశ వ్యాప్తంగా పదార్థంచేయడానికి తమ సినిమాల ద్వారా దోహదం చేస్తున్నారని అన్నారు. ఫిలిమ్ సొసైటి కార్యదర్శి టి.ఆర్. రావు గత సంవత్సరంలో జరిపిన కార్యక్రమాలను వివరించారు. ఈ సొసైటిని 1973 డిసెంబర్‌లో జమున ప్రారంభించారు అప్పట నుండి ఢిల్లీలో ఈ సొసైటి 18 తెలుగు చిత్రాల ప్రదర్శనను ఏర్పాటు చేసినది. తెలుగు చిత్రాల ఉత్సవాన్ని కూడా ఏర్పాటు చేసినది. బి ఎన్. రెడ్డి, ఎ. నాగేశ్వరరావు శోభన్ బాబు, సి. నాగభూషణం ఉమాపతి శంకర శాస్త్రి, కె రంగరామయ్యను సన్మానించినది

కళాకారులు, దర్శకులు, నిర్మాతలు సముచితరీతిని ప్రసంగించారు.

* * *

శ్రీ సుధాచిత్రవారి తొలిచిత్రం ప్రారంభం

శ్రీ సుధాచిత్ర బ్యానరితో ఎన్. ఎల్. జె. మనోహర్ నిర్మిస్తున్న తొలిచిత్రం జనవరి 26వ తేదీన వాహినీ స్టూడియోస్‌లో ప్రారంభమైంది బి. ఎన్. రెడ్డి స్విచ్ ఆన్ చేయగా, నిర్మాత డి. వి. ఎస్. రాజు క్లాప్ కొట్టారు. దర్శకుడు కె. వి. నందనరావు ముహూర్తపు షాట్‌ను పూజాపటంపెన, తొలిషాట్‌ను రోజారమణి పైన తీశారు.

నిర్మాతలు, రాజేంద్రప్రసాద్, యం. ఎన్. రెడ్డి, ఏ. రామచంద్ర, పుంధరీకాక్షయ్య, ఆనంద్, జి వి. యస్. రాజు, బసవయ్య ప్రభృతులు, దర్శకులు సి. ఎస్. రావు కె. విశ్వనాథ్, పి. సాంబశివరావు, పేకేటి శివరాం, దాసరి నారాయణరావు, నటులు రాజబాబు, అల్లురామలింగయ్య నగేష్ మున్నగువారు నిర్మాతను, దర్శకుణ్ణి అభినందించారు.

ప్రభాకర్ రెడ్డి, షావుకారు జానకి, ఎన్. పరిలక్ష్మి, ప్రమీల, రోజారమణి, చంద్రమోహన్ గిత్రాప్రసాద్, పేకేటి, ఆయకుమార్ అనిత నటవర్గంలో ఉన్నారు

సుబ్రమణ్యరెడ్డి యార్ కథ, మహారథి సంభాషణలు వ్రాశారు. సత్యం సంగీతం దర్శకుడు.

పెద్దపల్లిలో నిర్మించిన చిత్రం రష్‌ప్రింట్

పెద్దపల్లికి చెందిన పురుషోత్తమరావు స్వయంగా రచించి, దర్శకత్వం వహించి, నిర్మించిన "నవోదయం" విద్యావిషయక చిత్రం రష్ ప్రింటును డిసెంబర్ 20వ తేదీనాడు పెద్దపల్లి కాలేజి మైదానంలో ప్రత్యేక ఆహ్వానితులకు ప్రదర్శించారు పెద్దపల్లి రెవెన్యూ డివిజనల్ ఆఫీసర్ జి. మురళీధర్‌రావు ప్రొజెక్టర్‌ను స్విచ్ ఆన్‌చేశారు. స్థానిక అధికారులు, ప్రజలు ఈ ప్రదర్శనకు హాజరైనారు.

ఆరంభంలో అసిస్టెంటు డైరెక్టర్ ఆర్ బి ప్రసాద్ యీ చిత్ర నిర్మాణంలో ఎదురైన చిక్కులను వివరించి దీన్ని పూర్తి చేయడంలో తోడ్పడ్డవారందరికీ కృతజ్ఞతలర్పించారు. చిత్రాన్ని త్వరలో పూర్తిచేస్తామని అన్నారు.

* * *

తెలుగు చిత్రాలకు మంచి గిరాకీ

ఐదవ అంతర్జాతీయ చలనచిత్రోత్సవాల సందర్భంగా ఢిల్లీలో ఏర్పాటైన ఫిలిమ్ మార్కెటింగ్ విభాగంలో తెలుగు చిత్రాలకు మంచి గిరాకి లభించినది. ఆస్ట్రేలియా, టిబియా మొరాక్కో, టునీషియాతోసహా 14 పశ్చిమ ఆఫ్రికాదేశాలు చిత్రాలనుకొన్నవి ఒక లక్ష 20 వేల రూపాయలకు అమ్ముడుపోయిన వాటిలో నాలుగు తెలుగు చిత్రాలు వున్నాయి. అవి:-"అలూరి సీతారామరాజు మోసగాళ్ళకు మోసగాడు' మంచివాళ్ళకు మంచివాడు, దేవుడుచేసిన మనుషులు. వీటికి అరబిలో సబ్‌టైటిల్స్ వేస్తారు.

* * *

007గా రాజేష్‌ఖన్నా

రాజేష్‌ఖన్నా 007గా నటిస్తున్న తొలి చిత్రానికి డిసెంబర్ నెలాఖరున బొంబాయిలో మరాఠా బూట్‌స్టూడియోలో ముహూర్తం జరిగినది. రాజ్‌కపూర్ కాప్ కొట్టగా, బి. ఆర్. చోప్రా, కెమెరా స్విచ్ ఆన్ చేశారు.

శ్రీ రామాంజనేయ యుద్ధం

శ్రీ నారాయణా ఫిలింస్‌వారి "శ్రీరామాంజనేయ యుద్ధం" పౌరాణిక చిత్రాలను అభిమానించేవారికి తప్పకుండా నచ్చుతుంది కథలో సందేహం లేదు దాపు దర్శకత్వంలో ఈస్ట్‌మన్ కలరీలో చిత్రం అపూర్వంగా రూపొందినది కథలోపేరుగల ప్రసిద్ధ నాటకం ఆధారంగా నిర్మించిన ఈ చిత్రంలో పద్యాలు ముఖ్య ఆకర్షణ లోగడ ఇదే కథతో ఒక చిత్రం కూడా వచ్చినది. అయితే చిరకాలంలో బాపు అనుసరించిన మెరుగైన పద్ధతులు కాలానుగుణంగా ఈ చిత్రం బాగా రాజించినది "రామ నామం రామ నామం, రామశపథం, రామబాణం" మహిమలను యియాతి పిల్లలచేత మర్మమర్మ కీర్తి పజేసిన పదతి చాలా బాగున్నది ఆరుద్ర పాటలుగుపాటలు రామతత్వాన్ని సంపూర్ణంగా విదశపరచే విధంగా వాశారు సుశీల, వసంత చక్కగా గానం చేశారు అన్నదానిమించి బాలనటులు రాధ మురళి ఆడుతూపాడుతూ అభినయించిన రీతి మనోహరంగా ఉన్నది. చిత్రానికి అదనాలిద్దరూ ఒక ప్రత్యేక ఆకర్షణ

రాముని పాత్రలో ఎన్ టి రామారావు మరోసారి అద్భుతమైన నటన ప్రదర్శించారు ఆంజనేయుడుగా అర్జునార్జునరావు మరోసారి గొప్పగా నటించి ఈ తరపు ఆంజనేయ పాత్రధారిగా స్థిరపడిపోయారు కె రగరామయ్య మనోహరంగా పాడిన సాకేత సార్వభౌమా అనే పాటను ఆయన ప్రదర్శించిన అభినయం అద్వితీయం. సీతగా సరోజాదేవి శాంతిమతిగా జయంతి, యయాతిగా రూపాపాత్ర, విశ్వామిత్రుడుగా ముక్కామల వారుడుగా జాంతారావు తదితరులు పాత్రోచితమైన నటన ప్రదర్శించారు. నారదుని పాటలను బాలమురళీకృష్ణ దక్కగా పాడారు. మాధవపెద్ది పద్యాలను భావయుక్తంగా పదివారు. యస్. పి. బాలసుబ్రహ్మణ్యం కూడా కొన్ని పద్యాలను దక్కగా పదివారు. ఇందులో 20 పాటలు 21 పద్యాలు, ఒక దండెం, ఒక శ్లోకం ఉన్నందున సంగీత ప్రియులకు విందు కలుగుతుంది. మహదేవన్ సంగీతం. ముఖ్యంగా నేపథ్య సంగీతం తక్కువ వాయిద్యాలతో మరింత మృదువుగా వుంటే ఇంకా బాగుండేది. కె. యస్ ప్రసాద్ రంగుల ఫొటోగ్రఫీ బాగున్నది ముఖ్యంగా యుద్ధ సన్నివేశంలో ఆయన ఇచ్చిన లైటింగ్ బాగుంది. సెట్టింగులు భారీగా వున్నాయి. యస్ యస్ లాల్ ట్రిక్ ఫొటోగ్రఫీలో సహజత్వం లోపించినది మాయ నృత్యం, సుగ్రీవుని ముప్పు జయకుమారి చేసినన్నృత్యం భారీగా చిత్రీకరించినా కొంత ఎబ్బెట్టుగానే వున్నాయనిపిస్తుంది.

చాలాకాలం తర్వాత వచ్చిన ఆకర్షణీయమైన ఈ పౌరాణిక చిత్రాన్నిచిత్రీకరణం సత్యం నిర్వహణలో పొటూరి వెంకటేశ్వరరావు ఉమామహేశ్వరరావు నిర్మించారు. సౌజన్య చిత్రకోసం ఎస్.ఎస్.ఎల్.పి వారు విడుదల చేశారు

ఢిల్లీ ఉత్సవానికి రాయ్ చిత్రం

సత్యజిత్‌రాయ్ కొత్త చిత్రం "సోనార్ కెల్లా"ను ఢిల్లీ అంతర్జాతీయ చలన చిత్రోత్సవంలో సమాంతర విభాగంలో ప్రదర్శిస్తారని తెలుస్తున్నది.

ఎగ్జిబిషన్ పోలో మ్యాచ్
&
బినన్ వైఫ్స్ వెల్ఫేర్ అసోసియేషన్
ప్రత్యేక రాఫిల్
రాఫిల్ డ్రా
జనవరి 15 తేదీ ఉదయం 8-30 కు
సికిందరాబాద్ పెరేడ్ గ్రౌండ్‌లో జరుపబడును.
(R-5545)

ఆహా! సాకే మాల్టెక్స్ బాలా రుచిగలవి ఎందువలనంటె వాటిలో మాల్ట్ ఉంది!

తాజా, కరకర, మిగతా వానికన్నా వేరైన రుచి—వహ్వా!

వాటి వేరైన రుచి ఎందువలనంటే వానిలోని మాల్ట్ వల్లనే— మాల్టెక్స్ బిస్కట్లు జీర్ణానికి తేలిక మరియు సమృద్ధమైన పోషక పదార్థాలు కలిగినవి.

ఎన్ని తిన్నా ఇంకా మరీ మరీ తినాలని పిస్తాయి. వానిలో మాల్ట్ వలన.

ఐ.ఎస్.ఐ. సీలుతో మాల్టెక్స్ బిస్కట్లు నాణ్యత ధృవపరుపబడిన బిస్కట్లు.

SATHE MALTEX BISCUITS

సుఫల సాధించిన అధికోత్పత్తి, గ్రామాభివృద్ధి-

సుఫల 15:15:15 యూరియా

దిగ్విజయమే!

ఎఫ్. సి. ఐ.
మరియు
వ్యవసాయశాఖ వారి

సహకారముతో "సుఫలగ్రామ" పథకము క్రింద ఈవిజయము సాధించబడినది. నెల్లూరు కొట్టాల గ్రామస్తులందరు అధిక దిగుబడి వంగడములతో సుఫల వాడి అధికోత్పత్తి, ఆర్థికాభివృద్ధి సాధించినారు. మీరుకూడ సుఫల 15:15:15. మరియు యూరియా వాడి అధికోత్పత్తిచేసి, ఆర్థికాభివృద్ధికి తోడ్పడండి.

సుఫల 15:15:15-నత్రజని, భాస్వరము మరియు పొటాష్ కలిగిన మిశ్రమ రసాయనిక ఎరువు.

అన్నిపైర్లకు అమూల్యమైన ఎరువు - సుఫల 15:15:15

మార్కెటింగ్ విభాగము
దిఫెర్టిలైజర్ కార్పొరేషన్ ఆఫ్ ఇండియా లి.
(కేంద్రప్రభుత్వ యాజమాన్య సంస్థ)
ఆంధ్రప్రదేశ్ రీజనల్ ఆఫీస్
10-178, ఫతేమైదాన్‌రోడ్, హైదరాబాద్-500004

kiron-FCI-1

ఈవారం గ్రహబలం

12-1-1975 నుండి 18-1-1975 వరకు

ప్రొఫెసర్ మూర్తి, ఎం. ఏ, ఇనిస్టిట్యూట్ ఆఫ్ అస్ట్రాలజీ 1-9-1113/20, దయానందనగర్, విద్యానగర్, హైదరాబాద్-44.

గ్రహస్థితి

కేతువు, వృషభంలో
శని మిథునంలో,
రాహువు వృశ్చికంలో,
శుక్రుడు, 14 వరకు
రవి ధనుస్సులో,
బుధ శుక్రులు, 14 నుండి
రవి మకరంలో,
గురుడు కుంభంలో,
చంద్రుడు ధనస్సు, మకరం,
కుంభం, మీనంలో

మేషం

(అశ్వని, భరణి, కృత్తిక 1 పాదం)
ఏప్రిల్ 15 మే 14 మధ్య పుట్టినవారికి)

ఈ వారం మీ కెంతో ప్రోత్సాహాన్ని అందజేస్తుందని చెప్పవచ్చు మీరు తలపెట్టుకున్న కార్యక్రమాలన్ని నిర్విఘ్నంగా నెరవేరుతాయి ఉన్నతస్థాయి గల మీ మిత్రుల సహకారాలవల్ల మీరు మీకు సంబంధించిన అన్ని రంగాలలోనూ ముందుకు పోగలుగుతారు ఈ వారమంతా మీ చేతికి ఏదో రీతిగా డబ్బు అందుతూనే ఉంటుంది మీ కుటుంబమందలి వ్యక్తులకై విలువైన వస్తువులను కొనుగోలు చేయగల్గుతారు. స్థిరాస్తి సంపాదన ప్రయత్నాలు అనుకూల ఫలితాలనిస్తాయి [illegible] నాయకులు సమాజంలో తమ పలుకుబడి పెంచుకొన గల్గుతారు. గురు శుక్ర వారాలలో మీ కేవైనా శుభవార్త లందవచ్చు.

వృషభం

(కృత్తిక 2,3,4, రోహిణి, మృగశిర 1,2 మే 15 జూన్ 14 మధ్య పుట్టినవారికి)

ప్రస్తుతం మీ రేవిషయంలోనూ తొందరపాటు చూపడం మంచిదికాదు ప్రయాణాలు చెప్పకుండా కేటుదొంగలపట్ల అప్రమత్తంగా ఉండడం అవసరం. వాహనాలు నడిపేవారు ఏమరుపాటున ప్రమాదాలకు గురికాకుండా జాగ్రత్త వహించవలసి యుంటుంది మీరీ వారంలో తలపెట్టుకున్న కొన్ని పనులు శుక్రశని వారాలలో విజయవంతం కాగల అవకాశముంది కాని మీరు మీ ఆశయసిద్ధికై నిర్విరామంగా కృషి చేయవలసి యుంటుంది. ఉద్యోగాలలో ఉన్నవారు తమ పై అధికారులవల్ల మాటరాకుండా జాగ్రత పడడం అవసరం. ఆర్థిక పరిస్థితి సామాన్యమైన తృప్తిని మాత్రమే అందజేయ గల్గుతుంది

మిథునం

(మృగశిర 3,4, ఆర్ద్ర, పునర్వసు 1,2,3 జూన్ 15 జూలై 14 మధ్య పుట్టినవారికి)

మీ ఆర్థిక పరిస్థితి సర్వ సాధారణంగా మీకు తృప్తి నియగలదిగానే ఉంటుంది కాని మీరు ఎంత వదనుకున్నా అనవసరపు ఖర్చులు చేయవలసియుండడం మీ మనస్సుకు కొంత అసంతృప్తిని కలిగిస్తుంది ఈ వారంలో మీ కేవిషయంలోనూ ప్రత్యేక [illegible] ప్రయత్నం [illegible] అయితే మీరు ఏ విషయంలోనూ తొందరపాటు లేకుండా సమయానుకూలమైన నిర్ణయాలు తీసుకొనడంలోనే మీ సమస్యలన్నిటికి పరిష్కారం లభించగలుతుంది ఆరోగ్యం కొంత యిబ్బంది ఏర్పడవచ్చు. కాని త్వరలోనే ఆ యిబ్బంది తొలిగిపోతుంది మీ కుటుంబమందలి వ్యక్తుల ఆరోగ్యం విషయంలో జాగ్రత అవసరం. ఉద్యోగాలలో ఉన్నవారికి తిప్పట, అలసట ఎక్కువగా ఉంటాయి వ్యాపారంలో లాభస్వాములతో చికాకులు వచ్చే సూచనలున్నాయి

కర్కాటకం

(పునర్వసు 4, పుష్యమి, ఆశ్లేష జూలై 16 ఆగస్టు 14 మధ్య పుట్టినవారికి)

పరిస్థితులు ఆందోళన కలిగించేవిగా కనబడవచ్చు. కాని యిబ్బందులన్నీ ఉప్పెనలా వచ్చి మబ్బుల్లా విచ్చుకొనిపోతాయి. అయితే మీరు ఏ విషయంలోనూ తొందరపాటు లేకుండా సమయానుకూలమైన నిర్ణయాలు తీసుకొనడంలోనే మీ సమస్యలన్నిటికి పరిష్కారం లభించగలుతుంది ఆరోగ్యం కొంత యిబ్బంది ఏర్పడవచ్చు. కాని త్వరలోనే ఆ యిబ్బంది తొలిగిపోతుంది మీ కుటుంబమందలి వ్యక్తుల ఆరోగ్యం విషయంలో జాగ్రత అవసరం. ఉద్యోగాలలో ఉన్నవారికి తిప్పట, అలసట ఎక్కువగా ఉంటాయి వ్యాపారంలో లాభస్వాములతో చికాకులు వచ్చే సూచనలున్నాయి

సింహం

(మఘ, పుబ్బ, ఉత్తర 1 ఆగస్టు 15 సెప్టెంబర్ 14 మధ్య పుట్టినవారికి)

గడచిన రెండు వారాలకన్నా ఈ వారం ఏ కొంతయినా మెరుగుగానే ఉండుందని చెప్పవచ్చు. మీరు తలపెట్టుకున్న కొన్ని పనులకు విఘ్నాలు ఏర్పడినా మరి కొన్ని కార్యక్రమాలలో మనవిజయం లభించడం వల్ల మీలోఉత్సాహం విజృంభిస్తుంది కొన్ని సమయాలలో మీరు తప్పనిసరిగా తగాదాలకు దిగవలసిన అవసరం ఉండవచ్చు ఆర్థిక పరిస్థితి ఈ వారంలో మీకు సంతృప్తి నియగలదిగానే వుంటుంది రావలసిన డబ్బు సకాలంలో తప్పక చేతికి అందుతుంది కోరు వ్యవహారాలు అనుకూల ఫలితాలను ఇస్తాయి రాజకీయ నాయకులు కొంత వ్యతిరేకతను ఎదుర్కొనవలసి

(మిగతా 4వ పేజీలో)

విశాఖ, వరంగల్ జిల్లాల్లో 20 క్వింటాళ్ల గంజాయి అధికారుల స్వాధీనం

13 గ్రామాలపై దాడులు, 24 మంది అరెస్టు

హైదరాబాద్, జనవరి 11 (పి.టి.ఐ)

ఎక్సయిజ్ అధికారులు గత వారం రోజులలో వరంగల్, విశాఖపట్టణం జిల్లాల్లో వివిధ చోట్ల జరిపిన దాడులలో అక్రమంగా పండించిన సుమారు 20 క్వింటాళ్ల గంజాయిని స్వాధీనం చేసుకున్నారు. గంజాయి పంట, వ్యాపారం రహస్యంగా మొదలగు నేరాలకు పాల్పడిన 24 మందిని అరెస్టు చేశారు. ఎక్సయిజ్ సిబ్బందికి ఈ దాడులలో సి.ఐ.డి.లు, పోలీసులు తోడ్పడ్డారు.

వరంగల్ జిల్లాలో చీకోడు అటవీ, కేసముద్రం, ఉప్పరిగూడెం, మాదాపర్యారం, ఎరిపెల్లి, పురుషోత్తమగూడెం గ్రామాలలో, విశాఖపట్టణం జిల్లాలో దేవరపల్లి, బలపండి, జయంతిపురం, అప్పలరాజుపురం దెబ్బలపాలెం, ఇన్నుగోగడ గ్రామాలపై దాడిచేసి ఈ గంజాయిని స్వాధీనం చేసుకున్నారు.

గంజాయి పంటను, వ్యాపారాన్ని, రవాణాను అంతర్జాతీయ ఒప్పందం క్రింద నిషేధించారు. ప్రపంచమంతటా నిషేధం ఉన్నా మనదేశంలో పెక్కుచోట గంజాయి విరివిగానే లభిస్తున్నది. గంజాయి అక్రమ వ్యాపారం చేసేవారు కోట్లు గడిస్తున్నారు. దీనికి ఎక్కడా లెక్కలుండవు. కాబట్టి ఇది తరగకుండా నుపసిద్ధమైన దొంగ చికిత్సా నిపుణురాలు డాక్టర్ ఎస్ పద్మావతి చెప్పారు.

పక్కలో కొవ్వుపదార్థం పెరుగుట వలన గుండె జబ్బు వస్తుంది. గుండె జబ్బునకు మూల కారణాలు పొగ తాగడం ముఖ్యమైనదని ఆమె చెప్పారు.

జాతీయ సైన్సు అకాడమీ ఆధ్వర్యాన జరిగిన సమావేశంలో పాల్గొనగా ఆమె పై విధంగా చెప్పారు.

గుండెజబ్బు రాకుండా జాగ్రత్త పడవలానికి గైకొనవలసిన చర్యలను గురించి ఆమె చెబుతూ, లావెక్కకుండా చూచుకోవాలని, పోషకాహారం ఎక్కువగా ఉండే ఆహారాన్ని మితంగా భుజించాలని, పొగ తాగరాదని చెప్పారు.

తాడేపల్లిగూడెంలో మార్కెట్ నిర్మాణం

తాడేపల్లిగూడెం, జనవరి 11

రాష్ట్ర మార్కెటింగ్ శాఖ మంత్రి శ్రీ పి. మహేంద్రనాథ్ కోస్తా ప్రాంతంలో పర్యటన సందర్భంలో ఇటీవల ఇక్కడికి వచ్చారు. ఆయన ఈ సందర్భంలోస్థానిక వ్యవసాయ మార్కెట్‌ను తనిఖీ చేశారు.

మార్కెట్ స్థాపనకు మాతన స్థలం ఎంపికగురించి స్థానిక వర్తకులతోనూ, రైతుల పతినిధులతోనూ చర్చలు జరిపిన అనంతరం పట్టణపద్ద స్థలం కేటాయించడానికి వర్తకుల గెకొనాలని మార్కెటు కమిటి చైర్మన్‌ను, మార్కెటింగ్ శాఖ అసిస్టెంటు డైరెక్టర్‌నుమంత్రిఆదేశించారు.

చక్కెర మిల్లులకు రుణ సౌకర్యంపై ఆంక్షలు

న్యూఢిల్లీ, జనవరి 11 (పి.టి.ఐ)

ఈ సంవత్సరం చెరకు అడేకాలంలో చక్కెర ఫ్యాక్టరీలకు పరపతి సౌకర్యం సరిగా లభించకపోవడం ఆంక్షలు విధించినూ జాతీయమైన బ్యాంకులన్నిటికీ రిజర్వ్ బ్యాంకు ఉత్తర్వు చేయడంవల్ల కొంత చక్కెరమిల్లు యజమానుల సంఘం ప్రకటించింది.

నగరంలో బట్టల దుకాణాలకు నేడు సెలవు ఉండదని ప్రకటన

హైదరాబాద్, జనవరి 11

సంక్రాంతి పండుగకు ప్రజలు బట్టలు కొనుక్కోడానికి వీలుగా అంటనగరాలలోని అన్ని బట్టల దుకాణాలను రేపు ఆదివారం రోజు కూడా తెరచి ఉంచుతారు.

నగర బట్టల దుకాణాదారుల సంఘం గౌరవ కార్యదర్శి శ్రీ సత్యనారాయణ ఒక ప్రకటనలో ఈ విషయం తెలియజేసూ, లేబర్ కమిషనర్ కందుకు అనుమతించినట్లు పేర్కొన్నారు.

అరెస్టు చేసిన విద్యార్థిని వెంటనే కోర్టులో హాజరు పరచాలని అభ్యర్థన

(ఆంధ్రభూమి ప్రతినిధి)

హైదరాబాద్, జనవరి 11

వరంగల్‌లోని రీజియనల్ ఇంజనీరింగ్ కాలేజీలోని సెకండ్ విద్యార్థి శ్రీ జోసెఫ్‌ను ఈ నెల 4 వ తేదీన అరెస్టు చేయడాన్ని రాష్ట్ర పౌర హక్కుల సంఘం ప్రధాన కార్యదర్శి శ్రీపత్రిపాద వెంకటేశ్వరు ఒక ప్రకటనలో ఖండించారు.

ప్రభుత్వ విభాగాల పకారం అరెస్టు చేసిన వ్యక్తిని కోర్టులో హాజరు పరచవలసి యుండగా పోలీసులు ఇంత వరకు కోర్టులో హాజరు పరచ లేదనీ శ్రీ జోసెఫును పోలీసులు ఎక్కడ ఉంచినదీ తెలియ రాలేదనీ ఈ చర్య చట్ట విరుద్ధం కనుక ఈ చర్యకు కారకులైన వారిపై ప్రభుత్వం తగు చర్య తీసుకోవాలనీ పోలీసులు వెంటనే శ్రీ జోసెఫును సమీపంలోని కోర్టులో హాజరు పరచాలనీ శ్రీ పత్రిపాది వెంకటేశ్వర్లు తన ప్రకటనలో కోరారు.

కన్నడ మైత్రీ సంఘం ఆధ్వర్యాన వచ్చేనెల సంగీత పోటీలు

సికిందరాబాదు, జనవరి 11

కన్నడ మైత్రీ సంఘం ఆధ్వర్యాన ఫిబ్రవరిలో పురందరదాసు జయంత్యుత్సవం జరుగుతుంది.

ఈ సందర్భంగా సంగీత పోటీలను నిర్వహిస్తున్నారు.

ఈ పోటీలు మూడువిభాగాలుగా వుంటాయి అవి సబ్ జూనియర్స్, జూనియర్స్ సీనియర్స్.

12 సంవత్సరాల వయస్సుగల వారు సబ్ జూనియర్స్ క్రిందికి వస్తారు.

12 నుండి 18 సంవత్సరాల వయస్సుగలవారు జూనియర్స్ క్రిందికివస్తారు. 18 సంవత్సరాలకు పైబడిన వయస్సుగల వారు సీనియర్స్ క్రిందకు వస్తారు.

వృత్తికళాకారులు ఈపోటీలలో పాల్గొనరాదు.

పాటీలో పాలొన దలచిన వారు యీ నెలాఖరులోగా సికిం దాబాదులోని కన్నడ మైత్రీ సంగానికి దరఖాస్తులు పెట్టుకోవలసి వుంటుంది.

కండక్టర్ ఉద్యోగానికి పోస్టు గ్రాడ్యుయేట్లు

తాడెపల్లిగూడెం, జనవరి 11

పశ్చిమగోదావరి ఆర్.టి.సి డివిజన్ 50 కండక్టరు ఉద్యోగాల ఇంటర్వ్యూకు 826 మంది అభ్యర్థులు హాజరైనారు. వారిలో చాలవరకు గ్రాడ్యుయేట్లు, పోస్టు గ్రాడ్యుయేట్లు వున్నారు. ఎస్.ఎస్.ఎల్.సి లో పాసు, బి.ఏ. లో పాసు, ఎం.ఏ లో పాసుపడ్డిన ఒక అభ్యర్థికూడా ఇంటర్వ్యూకు వచ్చారు.

హృదోగ నిరోధానికి నువ్వుల నూనె వాడకం

న్యూఢిల్లీ, జనవరి 11 (పి.టి.ఐ)

ఆహారంలో ఆవనూనె, కొబ్బరి నూనె ఎక్కువ వాడితే రక్తంలో కొవ్వుపదార్థం (కొలెస్టరల్) పెరిగి పోతుందనీ, కాని నువ్వులనూనె వాడితే ఇది తగ్గుతుందని సుప్రసిద్ధ హృదోగ చికిత్సా నిపుణురాలు డాక్టర్ ఎస్ పద్మావతి చెప్పారు.

రక్తంలో కొవ్వుపదార్థం పెరుగుట వలన గుండె జబ్బు వస్తుంది. గుండె జబ్బునకు మూల కారణాలలో పొగ తాగడం ముఖ్యమైనదని ఆమె చెప్పారు.

జాతీయ సైన్సు అకాడమీ ఆధ్వర్యాన జరిగిన సమావేశంలో పాల్గొనగా ఆమె పై విధంగా చెప్పారు.

గుండెజబ్బు రాకుండా జాగ్రత్త పడవలానికి గైకొనవలసిన చర్యలను గురించి ఆమె చెబుతూ, లావెక్కకుండా చూచుకోవాలని, పోషకాహారం ఎక్కువగా ఉండే ఆహారాన్ని మితంగా భుజించాలనీ పొగ తాగరాదనీ చెప్పారు.

ఈ వారం గ్రహబలం

(8వ పేజీ తరువాయి)

వచ్చినా తమ పలుకుబడిని పెంచుకొనగల్గుతారు.

కన్య

(ఉత్తర, 2,3,4 హస్త, చిత్త 1,2 సెప్టెంబర్ 15 అక్టోబర్ 14 మధ్య పుటిన వారికి)

శుక్రశనివారాలలో మీరు తలపెట్టుకున్న కార్యక్రమాలు మాత్రం తప్పక విజయవంతం కాగల వీలున్నది. మిగతారోజులు మీకంతగా అనుకూలించకపోవచ్చు. ప్రస్తుతంలో మీరు ఎవ్వరి సహాయం పైన ఆధారపడి యుండడం మంచిదికాదు. మీరు తప్పక సహాయపడతారని మీరు అశించిన వ్యక్తులు సకాలంలో మీకు అందుబాటులో లేకుండా పోవచ్చు. ఆర్థికపరిస్థితి ఈ వారంలో అంతగా సంతృప్తి నీయకపోవచ్చు. ఖర్చులు చాలా హెచ్చుగా ఉంటాయి. కాని అవసరమైన డబ్బు కొంత శ్రమ అనంతరం గాని చేతికి అందదు. మీ ఆరోగ్యం మీ కుటుంబమందలి వ్యక్తుల ఆరోగ్యం విషయంలో శ్రద్ధ అవసరం.

తుల

(చిత్త 3,4, స్వాతి, విశాఖ 1,2,3 అక్టోబర్ 15నవంబర్ 14మధ్యపుట్టినవారికి)

ఈ వారం హాయిగానే గడచిపోతుందని చెప్పవచ్చు. డబ్బుకేమీ కొరతఉండదు. ఎక్కడికి విశ్రాంతి మిమ్మల్ని ఆదరించి గౌరవించి పంపుతారు. సాహిత్య కళారంగాలలో మీ అభిరుచికి పరిగణన లభిస్తుంది. సభలలో, సమావేశాలలో పాల్గొంటారు. కొత్త వారిలో పరిచయం నూతన ఆదాయ మార్గాలకు దారి తీయగలదు. ఉద్యోగాలలో వున్నవారు తమ మాటల నైపుణ్యతనంతో పై అధికారుల మెప్పును పొందగలుగుతారు. వృత్తులు, వ్యాపారాలు త్వరిత గతిన అభివృద్ధి సాధిస్తాయి. ప్రయాణాలు కొద్దిగా శ్రమ కలిగించినా ప్రయోజనకరంగా వుంటాయి. రాజకీయ నాయకులకు అధికార యుతమైన పదవి లభించే వీలున్నది.

వృశ్చికం

(విశాఖ 4 అనూరాధ, జ్యేష్ఠ నవంబర్ 15డిసెంబర్ 14మధ్యపుట్టినవారికి)

సోమ మంగళ వారాలలో మీరు తలపెట్టుకున్న కార్యక్రమాలు చాలా భాగం విజయవంతం కాగల్గుతాయనే చెప్పవచ్చు. వున్నతస్థాయిగల వ్యక్తుల సహాయ సహకారాలు మీకు లభిస్తూనే వున్నా మీ విజయానికి మీ స్వయంకృషికూడా తప్పనిసరి అవుతుంది. వుద్యోగాలలో అభివృద్ధికై చేస్తున్న ప్రయత్నాలకు ఏలో ఆటంకాలు ఎర్పడుతూనేవుంటాయి. మీ వృత్తి వ్యాపారాలలో ఏవో సమస్యలు ఎదురౌతున్నా త్వరలోనే వాటికి పరిష్కారం మార్గాలు కూడా తప్పక కానవస్తాయి. ఆర్థిక పరిస్థితి హేమాన్యమైన తృప్తిహితమే అందజేయ గల్గుతుంది. ఖర్చులు హెచ్చుగావుంటాయి సంతృప్తిపడడం మీకు అన్ని విధాల ప్రయోజనకారి కాగలుతుంది. ఈ వారి మంతా ఏదో రీతిగా మీ చేతికి డబ్బుఅందుతూనే ఉంటుంది. కాని ఖర్చులు చాలా హెచ్చుగా ఉండడంవల్ల మీరు ఎంత ప్రయత్నించినా ఆశించినంత మొత్తాన్ని నిలువ చేసుకొనే వీలుండదు. కోర్టు వ్యవహారాలలో జాగ్రత్త అవసరం. మీ కుటుంబ మందలి వ్యక్తుల ఆరోగ్యం విషయంలో కూడా మీరు తగు శ్రద్ధ వహించవలసి యుంటుంది.

మకరం

(ఉత్తరాషాఢ, 2,3,4, శ్రవణం, ధనిష్ఠ 1,2 జనవరి 14-ఫిబ్రవరి 14 మధ్య పుట్టిన వారికి)

ఈ వారమంతా మీకు మనశ్శాంతిని, పుష్కలాన్ని అందజేసాయనే చెప్పవచ్చు. కొన్ని విషయాలు తాత్కాలికంగా మీకు కొంత బాధ కలిగించినప్పటికీ మరికొన్ని విషయాలు అంతకన్న హెచ్చుఅనందాన్ని సంతృప్తిని కలుగజేస్తాయి. సాహిత్య కళారంగాల పట్ల మీకు ఆసక్తిహెచ్చుతుంది. మీ తోటివారి మెప్పులను పొందగల్గుతారు. ప్రయాణాలు కొంత శ్రమ కలిగించినా ప్రయోజనాన్ని తృప్తిని కలిగిస్తాయి. ఆర్థిక పరిస్థితి సర్వసాధారణంగా మీకు తృప్తినియగలదిగానే వుంటుంది. ఈ వారమంతా మీ చేతికి ఏదోరీతిగా డబ్బుఅందుతూనే వుంటుంది. ఖర్చులు హెచ్చుగా వున్నా మీరీ వారాంతానికి ఏ కొంత మొత్తాన్నయినా నిలువచేసుకొనగల్గుతారనే చెప్పవచ్చు. శుక్ర శని వారాలలో మీకే విధమైన శుభ వార్తలందవచ్చు.

కుంభం

(ధనిష్ఠ 3,4,శతభిషం,పూర్వాభాద్ర1,2,3 ఫిబ్రవరి 15 మార్చి 14 మధ్య పుట్టినవారికి)

ఈ వారంలో మీరు తలపెట్టుకున్న కార్యక్రమాలు చాలాభాగం విజయవంతం కాగల్గుతాయనే చెప్పవచ్చు. వున్నతస్థాయిగల వ్యక్తుల సహాయ సహకారాలు మీకు లభిస్తూనే వున్నా మీ విజయానికి మీ స్వయంకృషికూడా తప్పనిసరి అవుతుంది. వుద్యోగాలలో అభివృద్ధికై చేస్తున్న ప్రయత్నాలకు ఏలో ఆటంకాలు ఎర్పడుతూనేవుంటాయి. మీ వృత్తి వ్యాపారాలలో ఏవో సమస్యలు ఎదురౌతున్నా త్వరలోనే వాటికి పరిష్కారం మార్గాలు కూడా తప్పక కానవస్తాయి. ఆర్థిక పరిస్థితి హేమాన్యమైన తృప్తిహితమే అందజేయ గల్గుతుంది. ఖర్చులు హెచ్చుగావుంటాయి

ధనుస్సు

మూల, పూర్వాషాఢ, ఉత్తరాషాఢ 1, డిసెంబరు 15 జనవరి 13 మధ్య పుటిన వారికి)

అన్నిటా మీకు శ్రమకు తగ్గ ఫలితం లభిస్తుంది అందువల్ల పిలో నిరాశా నిస్పృహలకు తావు లేకుండా పోతుంది ఏ విషయంలోనూ పెద్ద ఆశలు పెటుకుని ప్రయోజనం ఉండదు. లభించిన దానితో సంతృప్తిపడడం మీకు అన్ని విధాల ప్రయోజనకారి కాగలుతుంది. ఈ వారి మంతా ఏదో రీతిగా మీ చేతికి డబ్బుఅందుతూనే ఉంటుంది. కాని ఖర్చులు చాలా హెచ్చుగా ఉండడంవల్ల మీరు ఎంత ప్రయత్నించినా ఆశించినంత మొత్తాన్ని నిలువ చేసుకొనే వీలుండదు. కోర్టు వ్యవహారాలలో జాగ్రత్త అవసరం. మీ కుటుంబ మందలి వ్యక్తుల ఆరోగ్యం విషయంలో కూడా మీరు తగు శ్రద్ధ వహించవలసి యుంటుంది.

మీనం

(పూర్వాభాద్ర 4, ఉత్తరాభాద్ర, రేవతి మార్చి15 ఏప్రిల్ 14 మధ్య పుట్టినవారికి)

సోమ మంగళ వారాలలో మీచేతికి అధికమైన మొత్తాలలో డబ్బు అందుతుంది. ఖర్చులు కూడా అంతగా హెచ్చుగా లేక పోవడంవల్ల మీ నిలువలు వృద్ధిచెందుతాయి మీ కుటుంబమందలి వ్యక్తులకై విలువైన వస్తువులను కొనుగోలు చేస్తారు. స్థిరాస్తి సంపాదన ప్రయత్నాలు నెరవేరుతాయి ఉద్యోగాలలో అభివృద్ధికై చేస్తున్న ప్రయత్నాలు అనుకూల ఫలితాలనిస్తాయి. ఇంత కాలమూ నిరుద్యోగులుగా ఉన్నవారు తమకు వచ్చిన ఉద్యోగాన్నో వృత్తినో చేపట్టే వీలున్నది. ప్రయాణాలు లాభదాయకమే అవుతాయి రాజకీయ నాయకులు అధికార యుతమైన పదవులలో నియోగింపబడే వీలున్నది.

ఇటీవల ఇక్కడ ప్రదర్శనగా నిర్వహించిన ఆర్కెస్ట్రా కచేరీ బృందం వారి సౌజన్యంతో కార్యక్రమానికి హాజరైనప్పటి దృశ్యం

సౌకాయానం పునరుద్ధరణపై చర్చలు పలించగలవని పాక్ ప్రతినిధివర్గం ఆశాభావం

న్యూఢిల్లీ, జనవరి 11 పి.టి.ఐ.)

భారత-పాకిస్తాన్ దేశాల మధ్య నౌకాయానం పునరుద్ధరించడానికై చర్చలు జరపడానికిగాను పాకిస్తాన్ ప్రతినిధివర్గం నేడిక్కడకు వచ్చింది

ప్రతినిధివర్గం నాయకులు శ్రీ టి. కె. ద్వాయే విలేకరులతో మాట్లాడుతూ నాలుగురోజులలో చర్చలు పూర్తి కావగలవని అనుకొంటున్నామని. చర్చలవిజయానికి అడ్డంకులేవీ ఉన్నట్టు తనకు తోచదని ఆయన అన్నారు.

దట్టంగా మంచుపట్టడంవల్ల ఈ ప్రతినిధి వర్గం నిన్న ఢిల్లీలోదిగలేకపోయినది

ప్రధాని 'నిరంకుశం'గా వ్యవహరిస్తున్నారనే జె.పి. వ్యాఖ్యపై విమర్శ

న్యూఢిల్లీ జనవరి 11 (పి టి ఐ.)

ప్రధాని ఇందిరా గాంధీ "నిరంకుశం"గా వ్యవహరిస్తున్నారనే జయప్రకాశ్ వ్యాఖ్యపట్ల 26 మంది కాంగ్రెస్‌పార్లమెంటు సభ్యులు ఆక్షేపణ తెలిపారు.

శ్రీ జయ ప్రకాశ్ నారాయణ్ "ప్రజా ఉద్యమం" నడుపుతున్నటు చెప్పుతున్నారని. "ఎన్నికలలో నిలబడి ఎన్నడూ ప్రజలకు పాతినిధ్యం వహించని వ్యక్తికి లోచిన అభిప్రాయాలే ప్రజాస్వామ్యమవుతాయా అని వారు ఒక ప్రకటనలో ప్రశ్నించారు.

ఎన్నికలలో గెలవడం ద్వారా ప్రజల నుండి అధికారం పొందని పార్టీలూ, నాయకులూ ప్రజల ఆకాంక్షలను ఉపయోగించుకొని ఉద్యమాలను లేవదీసి ప్రజాస్వామ్యానికి భంగకరమనీ,' దీనికి దక్షిణ అమెరికా ఉదాహరణ అనీ వారు అన్నారు

'నిరంకుశంగా' వ్యవహరించేది ప్రజలు ఎన్నుకున్న ప్రధానియా లేక 'ప్రజలకు పాతినిధ్యం వహించని వ్యక్తియా' అని వారు ప్రశ్నించారు. దానికి సమాధానం చెప్పవలసింది పజలేనని వారు తమ ప్రకటనలో పేర్కొన్నారు.

శ్రీయుతులు సర్‌పాల్ కపూర్, హెచ్. కె. ఎల్. భగత్, హెచ్. డి. మాలవీయ, కె పి. పున్నికృష్ణన్, లాయలార్ రవి, శశి భూషణ్, సుభద్రా జోషి ప్రభృతులు దానిపై సంతకాలు చేసారు

ఆదిలాబాద్ జిల్లాలో పింగాణీ పరిశ్రమల స్థాపనకు సన్నాహాలు

ఆదిలాబాద్, జనవరి 11

ఆదిలాబాద్ జిల్లాలో పింగాణీ పరిశ్రమల స్థాపనకు సన్నాహాలు జరుగుతున్నాయి.

మంచిర్యాల, ఆసిఫాబాద్ ల మధ్య అనువైన ప్రదేశంలో ఈ పరిశ్రమలను ఏర్పాటుచేయాలనుకొంటున్నారు.

జిల్లా పరిశ్రమలశాఖ అధికారులు ఇటీవల ఈ పింగాణీ పరిశ్రమల స్థాపనకై శ్రద్ధచూపుతున్న కొందరు యువకులను మంచిర్యాలలో సమావేశపరిచి, ఈ విషయమై వారితో చర్చలు జరపారు.

రాష్ట్ర పరిశ్రమలశాఖ సలహాదారుడు శ్రీ బి. హెచ్. వి. కె. రాజుకూడా ఈ సమావేశానికి హాజరయ్యారు. శ్రీ రాజు పింగాణీ పరిశ్రమలను స్థాపించాలనుకొంటున్న వారితో చర్చలు జరిపారు

ఆసిఫాబాద్ తాలూకాలో పింగాణీ పాత్రల తయారీకి పనికివచ్చే మట్టి లభ్యమయ్యే అవకాశం ఉన్నందున, ఈ ప్రాంతంలోనే ఈ పరిశ్రమలను స్థాపించాలని అభిపాయపడారు

ఆసిఫాబాద్ తాలూకా ప్రాంతంలోని మట్టిని పరీక్షా కేంద్రాలకు పంపించారు దీనిపై నివేదిక అందిన వెంటనే ఈ పరిశ్రమల స్థాపనకు అనుమతి నిస్తారు.

పూడూరు నేతాజీయువజన సంఘ వార్షికోత్సవం

కరీంనగర్, జనవరి 11

జగిత్యాల తాలూకాలోని పూడూరు గ్రామం నేతాజీ యువజన సంఘ వార్షికోత్సవం ఇటీవల జరిగింది

శ్రీయుతులు పి రాంరెడ్డి, దేవయ్య, గోపాల్‌రావు పి. నర్సింహారెడ్డి, గోపాలకిషన్ ప్రభృతులు సభలో ప్రసంగించారు

రంగస్థల వృత్తి కళాకారుల సమాఖ్య నూతన కార్యవర్గం

హైదరాబాద్ జనవరి 11

ఆంధ్రప్రదేశ్ రంగస్థల వృత్తి కళాకారుల సమాఖ్య కార్యవర్గానికి యీ క్రింది వారు ఎన్నికయ్యారు.

అధ్యక్షుడు శ్రీ సి. నాగభూషణం. గౌరవాధ్యక్షుడు శ్రీ కె. ప్రభాకర్‌రెడ్డి (మాజీమంత్రి) ఉపాధ్యక్షుడు శ్రీ కె. రంగరామయ్య, కార్యదర్శి శ్రీ ఉప్పల వెంకటరావు కోశాధికారి శ్రీ ఎస్.ఎ బాబూరావు

కార్యవర్గ సభ్యులు శ్రీమతి ఎస్. ఏ పూర్ణిమ, శ్రీయుతులు కుదుబేడు నాగేశ్వరరావు, పిడియాల చంద్రశేఖరరావు ఎ బి రామచందర్‌రావు, ఆర్. నారాయణరావు, ఆర్. నరేందర్‌రావు, ఎమ్. మునిరామరాజు ఎస్. ఎ. శ్యామసుందర్, చింతాసుబ్బారావు ఎస్. పి. మనోహర్.

కనీస వేతనాల అమలుకై వ్యవసాయ కూలీల ఉద్యమం

నిజామాబాద్ జిల్లాలో పలుచోట్ల ఘర్షణలు

(ఆంధ్రభూమి విలేకరి)

నిజామాబాదు, జనవరి 11

కామారెడ్డి తాలూకాలోని పెద్దు గ్రామాలలో భూస్వాముల, వ్యవసాయ కూలీల మధ్య ఘర్షణలు ప్రారంభమై రానురాను తీవ్ర రూపందాల్చుతున్నవి. రాష్ట్ర ప్రభుత్వం గజెట్‌లో ప్రచురించిన ప్రకారం వ్యవసాయ కూలీలకు సంవత్సరానికి వెయ్యి రూపాయలు కనీస వేతనం ఇవ్వాలని కోరుతూ, వ్యవసాయ కూలీ సంఘం ఉద్యమాన్ని ప్రారంభించింది. దీనికి సమ్మతించకుండా భూస్వాములుతమవద్దనున్న వ్యవసాయకూలీలను బెదరించి, బలవంతంగా పనులు చేయించు కుంటున్నారు. చుట్టు ప్రక్కల గ్రామాలలో వున్న ఇండస్ట్రీస్ ఫ్యాక్టరీలలో రోజువారి కూలీ ఎక్కువగా వున్నందున, గ్రామాలలోని వ్యవసాయ కార్మికులు ఫ్యాక్టరీలకు వెళ్లగా, భూస్వాములు ఈ కూలీలను హింసించి, గ్రామాలకు తెచ్చి బలవంతగా తమ పొలాలలో పనులు చేయించుకుంటున్నారు

కామారెడ్డి తాలూకాలోని బిల్వంపల్లి, దర్మారావుపేట బొంపల్లి గ్రామాలలో వ్యవసాయ కార్మికులు ఈ నిర్బంధకాండను నిరసిస్తూ సమ్మె చేసారు

దర్మారావు పేటలో భూస్వాములు వ్యవసాయ కార్మికుల సమావేశాలు జరుగుతున్న పురు వెళ్లి, వారిపై దాడిచేసి కొట్టారని ముగ్గురు కూలీలు తలకు గాయపడగా కామారెడ్డి ప్రభుత్వ ఆసుపత్రిలో చేర్చారనీ ఆ గ్రామంలో యింకా రజ్వు పోలీసు కాపాలా ఏర్పాటు చేసారనీ కల్వరాల్‌లోకూడా యిటీవల వ్యవసాయ కూలీ లింగయ్య హత్య జరిగిందనీ, జిల్లా రైతు సంఘ అధ్యక్షులు శ్రీ అంజయ్య తమ పకటనలో పేర్కొన్నారు. స్థానిక పోలీసులుభూస్వాములనే బలపరుస్తున్నారని శ్రీ అంజయ్య ఆరోపించారు.

14నుండిగోదావరిఖనిలో సాంస్కృతికోత్సవాలు

కరీంనగర్ జనవరి 11

గోదావరిఖనిలో ఈ నెల 14వ తేదీ నుండి 18వతేదీవరకు ఆనంద సంక్రాంతి సాంస్కృతికోత్సవాలు జరుగుతాయి.

14వ తేదీన ఈ ఉత్సవాలకు సింగరేణి కాలరీస్ జనరల్ మేనేజర్ శ్రీ ఎమ్. ఆర్. సాధి పారంభోత్సవం చేసారు.

ఎరువుల కార్పొరేషన్ జనరల్ మేనేజరు శ్రీ పి. ఎల్. శుక్లేశ్వర సభకు అధ్యక్షత వహిస్తారు.

సిద్దిపేటలో గోష్ఠి 24, 25 రు వాయిదా

హైదరాబాద్, జనవరి 11 (పి.టి.ఐ.)

సిద్దిపేటలోని ప్రభుత్వకళాశాలలో ఈ నెల 18, 19 తేదీలలో విశ్వవిద్యాలయ సవరణ చట్టంపై జరుగవలసిన రాష్ట్ర స్థాయి గోష్ఠి 24 25 తేదీలకు వాయిదా పడినది ఈ గోష్ఠిని తలపెట్టిన ప్రభుత్వ కళాశాలల అధ్యాపకుల సంఘం వీర్పాటు చేసుకున్నది. కేవలం తెలిసిన విద్యా మంత్రి ఎం. వి కృష్ణారావు గోష్ఠిముగింపు ప్రసంగాన్ని చేస్తారు

ఏప్రిల్ 18నుండిభూదాన రజతోత్సవాలు

వినోబాభావేతో జరిపినసమావేశంలో ప్రధాని ఇందిర వెల్లడి

హైదరాబాద్, (వార్తా) జనవరి 11 పి.టి.ఐ.)

భూమిని దాన్యదూపంలో వసూలు చేయాలన్న వినోబాభావే సూచనను అమలు పరచవలసినదిగా ముఖ్యమంత్రి శ్రీమతి ఇందిరాగాంధీ ఈ సమావేశంలో తెలివారు. అప్పుడు అమె దాన్యదూపంలో కాకుండా డబ్బులు వసూలు చేయాలనే సూచనతో ప్రతి ఒక్కరు అంగీకరిస్తారని కాస దాని ని అమలు జరుపడంలో ఉత్సాహం చూపడం లేదని అన్నారు

రాజస్థాన్‌లో పూర్తి మద్య నిషేధాన్ని ప్రవేశపెట్టడానికి తీవ్రంగా ప్రయత్నాలు జరుగుతున్నాయని అయి భూదాన నాయకునికి తెలిపారు

ఈ సంవత్సరం ఏప్రిల్ 18 నుండి 1976 ఏప్రిల్ 17వరకు దేశమంతటా భూదాన ఉత్సవ రజతోత్సవాలు జరుపుతారని ఈ కాలంలో ప్రచారీయ పండా ఎగిరేస్తున్న భూదాన భూములను పభుత్వం ఎస్టేటుల మిగులు భూములను భూమిలేని రైతులకు పంచుతారని ప్రధాని తెలిపారు

భూదాన రజతోత్సవాలను విజయవంతంగా నిర్వహించాలని, సహకరించాలని ముఖ్యమంత్రులందరిని తాము కోరామని ప్రధాని ఇందిరాగాంధీ తెలిపారు.

గత నెల 25వ తేదీ నుండి సంవత్సరకాలం మోనాన్ని పాటిస్తున్న భూదాన నాయకునికి ప్రధాని ఈ సమాచారాన్నంతా వివరించి తెలిపారు

నాగపూర్‌కు గాని వార్ధాకు గాని తాము వచ్చినప్పుడల్లా ఆచార్య వినోబాభావేను కలుసుకొనడం పద్ధతిగా పెట్టుకున్నామని శ్రీమన్ నారాయణ్‌కు కుమారి నిర్మలా దేశ్‌పాండేకు ప్రధాని తెలిపారు.

ఆచార్య భావేతో చర్చించవలసిన ప్రధాన అంశాలు ఏమీ లేకపోయినప్పటికీ ఆయన ఆశీర్వాదాలను ప్రోత్సాహాన్ని పొందడానికై తాము ఇక్కడికి వస్తూఉంటామని ప్రధాని అన్నారు ప్రధాని ఆచార్య వినోబాభావేను కలుసుకున్నప్పుడు శ్రీమన్ నారాయణ్ కుమారి దేశ్‌పాండే ఉన్నారు

కోళ్లపరిశ్రమ అభివృద్ధికి ప్రత్యేక కార్పొరేషన్

వ్యవసాయవిశ్వవిద్యాలయం వైస్‌ఛాన్సలర్ సూచన

(ఆంధ్రభూమి ప్రతినిధి)

హైదరాబాద్, జనవరి 11

కోళ్ల పరిశ్రమకు ప్రత్యేకంగా ఒక అభివృద్ధి కార్పొరేషన్‌ను నియమించాలని వ్యవసాయ విశ్వవిద్యాలయ ఉపాధ్యక్షుడు డాక్టర్ సి కృష్ణారావు నేడు కోరారు

పౌల్ట్రీ పరిశ్రమ. కోళ్ల పెంపకం పరిశ్రమ మామూలు అభివృద్ధి దశను దాటి వ్యాపార స్థాయికి కిందకు వస్తున్నాయని, పెద్ద మొత్తంలో వ్యాపారంకోసం ఈ పరిశ్రమను చేపడుతున్నారని పౌల్ట్రీ పరిశ్రమ అభివృద్ధికి కార్పొరేషన్‌ను నెలకొల్పినట్లే కోళ్ల పరిశ్రమ అభివృద్ధికి ఒక కార్పొరేషన్‌ను నియమించవలసిన అవసరం వచ్చిందని డాక్టర్ కృష్ణారావు నేడు కోరారు

ఇండియన్ పౌల్ట్రీ సొసైటీ గుంటూరు శాఖ గౌరవ కార్యదర్శి ప్రొఫెసర్ వి. కామేశ్వరరావు తొలుత స్వాగతం చెప్పారు

క్యాన్సర్ సొసైటీకి జిల్లా సంక్షేమ నిధి నుండి లక్ష రూపాయలు మంజూరు చేసినందుకు ఆయన కలెక్టర్‌కు కృతజ్ఞతలు తెలిపారు.

ఆస్పత్రి సూపరింటెండెంట్ శ్రీ ఎన్. వీరభద్రారెడ్డి మాట్లాడుతూ ప్రజలకు క్యాన్సర్ వ్యాధిని గురించి తెలియ జెప్పాలని అన్నారు

శ్రీ పి. వి.జి. రాజు ఇండియన్‌క్యాన్సర్ సొసైటీని గురించి వివరించి చెప్పారు.

గుంటూరులో క్యాన్సర్ పరీక్షా కేంద్రానికి ప్రారంభోత్సవం

గుంటూరు జనవరి 11 (పి టి. ఐ.)

ఇక్కడ ప్రభుత్వ జనరల్ ఆస్పత్రిలో క్యాన్సర్ వ్యాధి అభివృద్ధిని పరీక్షా కేంద్రానికి కలెక్టరు శ్రీ కె. కృష్ణేంద్రయ్య నిన్న ప్రారంభోత్సవం చేశారు.

కోస్తా జిల్లాలు హైదరాబాదులో ఈ తరహా పరీక్షా కేంద్రాన్ని స్థాపించడం ఇదే మొదటి సారి

ఈ పరీక్షా కేంద్రాన్ని ప్రజలకు ఎక్కువ ఉపయోగపడేలా చేయడానికి స్వచ్ఛంద సంస్థలు విరాళాలు రూపేణా సహకరించాలని శ్రీ చంద్రయ్య కోరారు.

నిరుద్యోగులైన డాక్టరు సహకార ఉద్యోగులను సాపించుకొనే పద్ధతిలో ప్రభుత్వం సాధ్యమైనంత మేరకు సహకరించగలదని కూడా ఆయన అన్నారు.

ఇండియన్ క్యాన్సర్ సొసైటీ గుంటూరు శాఖ గౌరవ కార్యదర్శి ప్రొఫెసర్ వి. కామేశ్వరరావు తొలుత స్వాగతం చెప్పారు

క్యాన్సర్ సొసైటీకి జిల్లా సంక్షేమ నిధి నుండి లక్ష రూపాయలు మంజూరు చేసినందుకు ఆయన కలెక్టర్‌కు కృతజ్ఞతలు తెలిపారు.

ఆస్పత్రి సూపరింటెండెంట్ శ్రీ ఎన్. వీరభద్రారెడ్డి

సంపదించండి 150 సంవత్సరాలు

డాక్టర్ మాలిక్ ఆర్ ఎమ్ పి

బలము, శక్తి అన్ని విధములైన బలహీనతలను నమ్మకంగాను ప్రత్యేకంగాను నయం చేయగల విప్పుటలు. వైద్య వృత్తి 150 సంవత్సరాల నుండి వీరి వంశపారంపర్యమని మరువకండి

సంప్రదించు వేళలు: ఉదయం 9-00 నుండి 1-00 గంటల సాయంత్రం 5-00 నుండి 8-00 గంటలు.

మోడరన్ డిస్పెన్సరీ ఫోన్: 61401

మొదటి అంతస్తు వెంకటేశ్ టాకీస్ ప్రక్కన, నారాయణగూడ హైదరాబాద్-29.

టెండర్ నోటీస్

ఈ క్రింద రూపలిచిన వస్తువులను సరఫరా చేయుట గురించి తయారు చేయు వారి నుండి గాని, లేక వారిచే అధికారము పొందిన డీలర్ల నుండిగాని, మూయబడిన టెండరు కోరబడుచున్నవి

1. డెకోలమ్ పీటు	స్క్వయిర్ పీటుయొక్క ఖరీదు	ఒకరకముల మందము
2. లిక్విడ్ పయిలర్	"	"
3. ఇ. పేస్ట్ పయిలర్ పీటు	"	"
4 పేపర్ కాల్ గు	కిలో ధర	"
5. ఫెంచ్ పాలిష్	లీటరు ధర	"
6 ఎనామిల్ పేంట్	"	మొదటి రకము
7. బిల్ మక్కు	కిలో ధర	... ...
8, మెనెము	"	... ...
9 స్ట్రూలు (నిటల్ పోల్టుమార్టు)	గ్రూలు ధర	రకముల సైజు 8", 2½", 2", 1½" 1", 3/4", ½"
10. ప్లాస్టిక్ కిన్ (పన్నము మరియు డొరువి)	కిలో ధర	—

టెండరు ఈ కార్యాలయము నందు ఆఫీసు టైములో తేదీ: 17-1-75 నాడు సాయంత్రము 4 గంటల వరకు తీసుకొందును మరియు అదే టెండరు అదేరోజున సాయంత్రము 5 గంటలకు తెరువబడును అంగీకరింపబడిన టెండర్ పై వసూలైన పంచాయతి సమితి లక్షెట్టిపేటకు అప్పగించు యిచ్చిన వారము రోజులలోగా సరకు సరఫరా చేయవలయును ఈ టెండరుకాకి ఏ కారణము చూపకుండానే టెండర్సును అంగీకరించు అధికారముగాని, విరోధించు అధికారముగాని కలదు

మండల వికాసాధికారి
లక్షెట్టిపేట

మున్సిపల్ కౌన్సిలు కార్యాలయము
నెం. సి 2649/74 గద్వాల్

ప్రకటన

గద్వాల్‌లో డాక్టర్ రమణయ్య ఇంటి ముందు నూతనంగా నిర్మింపబడిన తక్కువ ఆదాయ వర్గాల గృహాలను 'అద్దెలేదు-నివసించు' అనే పద్ధతిపై పూర్ హక్కులతో అమ్మివేయుటకు గద్వాల్ మున్సిపల్ కౌన్సిలు తీర్మానించినదని ప్రజలందరికి తెలియ జేయుటకై ఇందుమూలంగా ప్రకటించడమైనది. ప్రతి విడిక్వార్టరులో కాంపౌండ్ విస్తీర్ణంలో లేదా వుండటంవల్ల ప్రతి క్వార్టరు ఖరీదులో దిగువ తెల్పిన విధంగా లేదా లేదు

1. తక్కువ ఆదాయవర్గం ఇంటి నెం. 1 (డిఆర్టి).....రు. 20.876/-
2. " " (డిఆర్టి).....రు. 20.662/-
3. " " (డిఆర్టి).....రు. 20,480/-
4. " " (డిఆర్టి).....రు 20,420/-

అన కిగల వ్యక్తులు దిగువ తెల్పిన విధానాన్ని అనుసరించాలి

(i) అతను (ఆమె) పేరిట లేదా తన భార్య (భర్త) పేరిట గాని లేదా ఏ విధంగానైనా ఇంటిని కల్గివుండరాదు.

(ii) సాలు ఆదాయం రు 6.000/-లకు మించరాదు

(iii) నిర్ణీత నమూనాలో దరఖాస్తు పారాలను గద్వాల్ మున్సిపల్ కౌన్సిలు కార్యాలయమునందు 8-1-75 నుండి 24-1-1975 తేదీ వరకు కార్యాలయపు వేళల్లో రు 1/- (ఒక రూపాయి మాత్రమే) చెల్లించి పొందవచ్చును.

IV దరఖాస్తులు దిగువ సంతకం చేసినవారికి 24-1-1975 తేదీ సాయంత్రం 4-00 గంటలలోగా చేరునటు పంపాలి.

V దరఖాస్తులవెంట రు. దిగువ డాక్యుమెంట్లను జతపర్చి పంపాలి

(ఎ) దరావతు పైకం రు. 250/-లను సేల్ బ్యాంక్ ఆఫ్ హైదరాబాదు, గద్వాల్‌లో చలానాగా హెడ్ ఆఫ్ ఎకౌంట్ "487-డిపాజిట్ అకౌంట్ లోకల్ ఫండ్" (బి) మున్సిపల్ ఫండ్-జనరల్ ఫండ్"కు చెల్లించాలి మరియు సదరు ఒరిజినల్ చలానను దరఖాస్తుతో జతపర్చి పంపాలి.

(బి) అతడు (ఆమె) లేదా తన భార్య భర్త ఏ విధంగానైనా కొనుగోలుదారు ఇంటిని కల్గివుండలేదనే మేరకు సర్టిఫికేట్.

(సి) కొనుగోలుదారు సాలుకు ఆదాయం రు. 6,000/-లకు మించి లేదని సర్టిఫికేట్.

దరఖాస్తుదారుకు ఇలు అలాట్ చేయబడని పక్షంలో దరావతు పైకం వాపసు చేయబడును. మరియు ఇలు అలాట్ చేయబడిన పక్షంలో దరావతుపైకం అమ్మకపు ధర చెల్లింపు లెక్కలోనికి తీసుకొనబడును.

(ఎం. నర్సిరెడ్డి, ఎల్.సి ఇ)
ఐ/సి మున్సిపల్ కమిషనర్ మరియు ఎస్ ఓ.

తేదీ: 7-1-1975

గ్రామ్స్: "COMARK" 41746
ఫోను: PMBX 57194
57210

ఆంధ్రప్రదేశ్ స్టేట్ కో ఆపరేటివ్ మార్కెటింగ్ ఫెడరేషన్ లిమిటెడ్ జాంబాగ్: హైదరాబాదు-500001

టెండరు ప్రకటన

తేదీ: 24-12-1974

దిగువ తెల్పిన పనులకు ట్యూబ్యులార్ బ్రూపేసిను ఇయారీకి, సరఫరా చేయుటకు మరియు స్థాపనకు దిగువ సంతకం చేసిన వారిచే 12-2-1975వ తేదీ మధ్యాహ్నం 3-00 గంటల్లోగా చేరునట్లుగా సీలువేయబడిన టెండర్లు కోరబడుచున్నవి.

	షెడ్ సంఖ్య	సైజు
కరీంనగర్		
1. లెదరేరీ	1	75'-0" × 30'-0"
2. వర్క్ షాప్	1	75'-0" × 30'-0"
3. ట్విన్ గోడౌన్ కమ్-ఆయిల్ మిల్	1	100' × 150'-0"
4 కేక్ మరియు డి-ఆయిల్ కేక్ గోడౌన్	2	150'-0" × 60'-0"
ఆదిలాబాద్		
1. జిన్నింగ్ హౌసెస్	2	(100'-0" × 40'-0")

1. టెండరు షెడ్యూళ్ళ ఖరీదు రు 100/-లతో వాటిగా టెండరు షెడ్యూళ్ళకై దరఖాస్తులు 31-1-75 తేదీ వరకు స్వీకరింపబడును.
2. టెండరు 12-2-1975వ తేదీ మధ్యాహ్నం 3.30 గంటలకు హాజరయ్యే టెండరర్ల సమక్షంలో తెరువబడును.
3. పేర్కొన్నటి విలువలో 2 1/2% వంతున దరావతు పైకాన్ని ఆంధ్రప్రదేశ్ స్టేట్ కో ఆపరేటివ్ మార్కెటింగ్ ఫెడరేషన్ లిమిటెడ్, హైదరాబాదు పేరిట ఒక షెడ్యూలు బ్యాంకు నుండి బ్యాంక్ డ్రాఫుగా చెల్లించాలి.
4 షెడ్యూళ్ళు 7-2-1975 నుండి 10-2-1975వ తేదీ వరకు సరఫరా చేయబడును
5. ఈ కార్యాలయంచే సరఫరా చేయబడిన ఫారాలతోగాక ఇతర విధంగా వచ్చే టెండరు పరిశీలింపబడవు
6. దరఖాస్తులు లేదా టెండర్లు పోస్టు ద్వారా అంగీకరింపబడవు (స్వయంగా మాత్రమే)

సం/- ము సుహాహుసేన్
జనరల్ మేనేజర్

ఆంధ్ర ప్రాంతంలో గ్రామాధికార్ల ఆందోళన

హైదరాబాద్, జనవరి 11 (పిటిఐ)

తమ కోర్కెల సాధనకై ఈ నెల 7వ తేదీ నుండి పరిమానివేయాలని తీసుకున్న నిర్ణయాన్ని పునస్కరించుకొని కడప గుంటూరు ప్రకాశం జిల్లాలలోని గ్రామాధికారులో అధిక భాగం తూర్పు గోదావరి జిల్లాలోని కొన్ని తాలూకాలలోని గ్రామాధికారులు క్షమ రికార్డులను తహసీల్దార్లకు అప్పగించివేశారు.

గ్రామాధికారుల ఆందోళనవల్ల ఆహార ధాన్యాల లెవీ భూసేకరణ పనులు ఎరువుల పంపిణీ భూసంస్కరణల అమలు కార్యక్రమానికి అంతరాయం ఏర్పడుతున్నది.

నిజామాబాద్‌లో ఎరువుల బ్లాక్ మార్కెట్: యూరియా సంచుల జప్తు

(ఆంధ్రభూమి విలేకరి)

నిజామాబాద్, జనవరి 11

అక్రమ పద్ధతిపై ఎరువులు సరఫరా చేసిన ఆదంతలను విచారించుటకు వచ్చిన వ్యవసాయశాఖ జాయింటు డైరెక్టర్ శ్రీ వి. సన్యాసిరావు నిజామాబాదు, నిర్మల్ పేటలోని ఎరువుల డీలర్ల పర్మిటను పరిశోధించగా అందులో 130 బోగస్ పర్మిట్లు పట్టుబడినవి

స్థానిక వ్యవసాయశాఖ డిప్యూటీ డైరక్టర్ కార్యాలయములోని రికార్డులను మాడా అనుకూలీ చేశారు స్థానికంగా ఎరువుల వ్యాపారులు సరిగా లెక్కలు లేకుండా వున్న 800యూరియా సంచులను ఈ పుడ్ తెనుకొనడం జరిగింది

తమిళనాడు ప్రభుత్వ ఉద్యోగులకు కరువు భత్యం హెచ్చింపు

మద్రాస్, జనవరి 11 (పిటిఐ)

తమిళనాడు ప్రభుత్వోద్యోగులకు వర్తించే నెలజీతాలపై తేదీ నుండి పదినుండి 20 రూపాయల వరకు కరువుభత్యం పెంచారు. ముఖ్యమంత్రి కరుణానిధి ఈ విషయం ప్రకటించారు.

తమిళనాడులో విద్యుచ్ఛక్తి కోత హెచ్చింపు

మద్రాస్, జనవరి 11 (పిటిఐ)

తమిళనాడులో పారిశ్రామిక రాజకీయ సంస్థలపై పడిచిన విద్యుచ్ఛక్తి కోతను మొదట నుండి 60 శాతానికి పెంచినట్లు గెజిట్‌లో ప్రచురించారు

అత్యవసర సర్వీసుల విషయంలో కోతను 15 శాతం నుండి 29 శాతానికి పెంచారు

తెండరు ప్రకటన

నెం. సి.ఇ. ఎస్/ఎస్ 4 (వాటర్ పూర్తి) కోటి./75

1975 మే నాటికల్లా దేవుని తిప్పిని సోర్సును విశాఖపట్నం పోర్ ట్రస్టుకు సరఫరా చేయుటకు పిలవబడిన టెండర్లు కింద తెలిపిన ఆఫీసర్స్, విశాఖపట్నం పోర్ ట్రస్ట్ విశాఖపట్నం-1 వారిచే 26-2-75 తేదీ మధ్యాహ్నం 12-00 గంటల వరకు స్వీకరింపబడును

వివిధ సెక్షన్ వాటర్ పూర్తి కోటు మరియు క్యాప్‌లు

అంచనా విలువ - రు 24,800/-

టెండరు డాక్యుమెంట్లను కింద తెలిపిన ఆఫీసర్స్, విశాఖపట్నం పోర్ ట్రస్ట్ నుండి 20-2-75 తేదీ వరకు రు 10/-లను (పది రూపాయలు మాత్రమే) ఎస్ ఓ అండ్ సిఇ. విశాఖపట్నం-1 మరియు రాయితీగా లేదా రొక్కంగా చెల్లించి పొందవచ్చును ఈ పైకం ఎటి పరిస్థితులలోను వాపసు ఇవ్వబడదు

టెలిఫోనులు సెక్షనియల్ అడ్వైజర్ అండ్ రీప్ ఎకౌంట్స్ ఆఫీసర్, విశాఖపట్నం పోర్ ట్రస్టుకు మాత్రమే తెలియాలి. ఏ పార్టీకైనా ఎట్టి కారణం చూపకుండా టెండరు డాక్యుమెంట్లను ఇవ్వకుండుటకు హక్కుగలదు

సం-/ కంట్రోలర్ ఆఫ్ స్టోర్స్
విశాఖపట్నం
19-12-1974

కేంద్ర రాష్ట్ర మంత్రులకు మా ఆహ్వానము

కాయకల్ప చికిత్సపేర మేము ఒక చికిత్సావిధానము రూపొందించినాము. హృదయము ఊపిరితిత్తులు, పైత్యకోశము మొదలగు అంతరావయవములు కన్నాలు పడకుండా వుంటే యీ వైద్యము పొందవచ్చును 8 లేక 4 మాసములలో యీ చికిత్సవల్ల దేహములో వున్న అన్నివ్యాధులు తొలగిపోవుటయేగాక సగము వయస్సు కలిసి వచ్చును అనగా 60 సంవత్సరములవారు ఈ చికిత్సపొందిన 30 సంవత్సరముల ప్రాయములో వారికి వున్న యౌవనము కలుగును మీరందరుగాని లేక మీలో కొందరు గాని యీ వైద్యముపొంది ఇందలి సత్యమును దేశమునకు తెలియ జెప్పమని కోరుచున్నాము

ఇట్లు విశ్వానంద, కారదర్శి
శ్రీ యోగాశ్రమము
పెదవాల్తేరు పి ఓ విశాఖపట్టణము-3

స్వస్తిక్ మాన్యుఫాక్చరర్స్ లిమిటెడ్

రిజిస్టరు కార్యాలయము
128 మహాత్మాగాంధీరోడ్,
సికింద్రాబాదు-ఆంధ్ర.

కంపెనీ సభ్యులకు,

1975 జనవరి 2వ తేదీన జరిగిన వాటాదార్ల అసాధారణ సర్వసభ్య సమావేశంలో ఆమోదింపబడిన తీర్మానంలోని షరతులు మరియు నిబంధనలపై 1975 జనవరి 2వ తేదీ నుండి 5 సంవత్సరాల గడువుకు కంపెనీ మేనేజింగ్ డైరెక్టరుగా శ్రీ ఆర్. సూర్యనారాయణరావును నియమించుటకు కేంద్ర ప్రభుత్వ అంగీకారము నకై కంపెనీల 1956వ చట్టం సెక్షన్ 269 మరియు సంబంధించిన ఇతర పొందిన్న ప్రకారం దరఖాస్తు పంపబడుచున్నదని పై పేరుగల కంపెనీ సభ్యులందరికి తెలియజేయుటకై కంపెనీల 1956వ చట్టం సెక్షన్ 640-బి ప్రకారం ఇందుమూలంగా ప్రకటించడమైనది

బోర్డు వారి ఉత్తర్వు ప్రకారం
స్వస్తిక్ మాన్యుఫాక్చరర్స్ లిమిటెడ్
టి సంపత్
సెక్రటరీ

సికింద్రాబాదు-ఆంధ్ర
తేది 9-1-1975

(ఆర్-6601)

నగరంలో కొత్తశాఖల ఏర్పాటుకు గ్రంథాలయ సంస్థ నిర్ణయం

హైదరాబాద్, జనవరి 11

నగరంలోని పలు ప్రాంతాలలో గ్రంథాలయ శాఖలను ఏర్పాటు చేయాలని నగర గ్రంథాలయ సంస్థ సంకల్పించింది

ఈ శాఖలను ఏర్పాటు చేయడానికై ఎంపిక చేసిన ప్రాంతాలు ఇవి: రయిస్ బజార్, ఇస్లామియా బజార్ మహాదీపట్నం, పటాన్‌చెరువు శ్రీనగర్ కాలనీ, బాలాపేట పకాశంనగర్, నెహ్రూనగర్, సీతాఫల్ మండి దారుసలాం మురాద్‌నగర్, శివగిరి, ఆనందనగర్, అంబర్ పేట అసిఫ్ నగరు, పెద్దబజారు.

ఈ గ్రంథాలయాల స్థాపనకు అవసరమైన సౌకర్యాలను కల్పించడానికై ఎవరైనా ముందుకు వస్తే ఆ ప్రాంతాలలో వీరి ఏర్పాటును త్వరితగతిన పూర్తి చేస్తారు

స్థలాలను విరాళంగా ఇచ్చినా, బాడిగ కోసం నగర గ్రంథాలయ సంస్థ స్వంత భవనాలను నిర్మిస్తుంది

అందుకు భవన సౌకర్యం కల్పించడం చేసే వారు కూడా గ్రంథాలయ సంస్థను సంప్రదించవచ్చు

దీనికోసం ఈనెల 21వ తేదీలోగా దరఖాస్తులు పెట్టుకోవలసి ఉంటుంది

నగరంలో పబ్లిక్ వర్క్స్ శాఖ సిబ్బంది ధర్నా

(ఆంధ్రభూమి ప్రతినిధి)

హైదరాబాద్, జనవరి 11

వేతనాలను పెంచాలని, వేతనాల స్కేళ్ళలో వ్యత్యాసాలను తొలగించాలని కోరుతూ పబ్లిక్ వర్క్స్ శాఖ సిబ్బంది సంఘాల పిన్న ఇక్కడ సచివాలయం ముందు ధర్నా జరిపాయి

వేతనాల సవరణ కార్యక్రమాన్ని ఉపసంహరించుకోవాలని, ఎస్. ఎస్ ఆర్. సిబ్బంది సర్వీసులను క్రమబద్ధం చేయాలని కూడా వీరు కోరుతున్నారు.

ఎం. ఏ. ఎకనామిక్స్ ఎం. ఇ. పరీక్షా ఫలితాలు

Following are the results of M.A. (Previous) Economics examination held in July 1974 and M.A. (Final) Economics (Supplementary List) examination held in June, 1974.

M.A. (Previous) Economics

Following have passed: 2471 to 81 83 84 85 87 88 90 91 92 93 94 95 96 97 98 99
2500 01 04 05 06 07 09 10 11 12 13 14 16 17 18 20 23 24 25 26 27 28 30 31 32 35 36 37 38 39 41 42 43 45 46 47 48 49 50 51 52 53 56 57 59 63 64 65 66 67 70 73 74 75 76 79 80 81 83 84 85 86 87 88 89 90 91 93 94 95 96 97 98 99
2600 01 02 04 05 06 08 09 10 12 13 14 16 17 19 20 21 22 23 28 29 32 33 34 36 37 38 45 47 48 50 53 55 59 62 64 69 75 77 79 85 88 90 91 92 93 94 98
2706 09 14 18 20 21 22 24 27 30 32 33 34 35 36 37 38 41 43 44 45 46 47 48 49 51 53 55 57 59 60 61 63 65 66 67 69 71 73 76 78
3028 29 30 31 32 33 and 3035.

M.A. (Final) Economics (Supple List) June '74

First Division in order of Roll Numbers: 593 611 and 627.
Second Division: 577 587 591 596 607 609 614 623 639 651 668 681 688 and 724.
Third Division: 592 620 and 715.
Following is the provisional list of successful candidates of M.E. II (E.C.E. & Mechanical) II-Semester Examinations held in December, 1974:

M.E. (E.C.E.) Final Control Engineering

Roll No. 114, V. Purnachandra Rao has passed the Examination in First Division with Distinction.
Following have passed the Examination in First Division in order of Merit:
Roll No. 111, P. V. Narsimha Reddy.
Roll No. 112, V. Sripathi Rao.
Roll No. 113, Shamkumar Biderker.

M.E. (Mechanical) Final Production Engineering

Following have passed the Examination in First Division in order of Merit:
Roll No. 119, Gangaraju Babu Rao
Roll No. 118, N. Rudelph Divaker Devid.

ప్రకటన

(మున్సిపాలిటీ మెదక్)

ఇందు మూలముగా యావన్మందికి తెలియపర్చునది యేమనగా 1965 సంవత్సరపు ఆంధ్ర పదేశ్ మున్సిపాలిటీ చట్టము లోని సెక్షన్ 184 (4) 81 మరియు 82 ప్రకారము మెదక్ మున్సిపల్ కౌన్సిల్ వారు తమ తీర్మానము నెం. 71 తేది 9-12-1974లో మెదక్ మున్సిపల్ సరిహద్దులోని కేవలము వ్యవసాయమునకు ఉపయోగించబడు భూములపై పన్ను విధించుటకు తీర్మానించినారు. పెన్నూపై సంవత్సరమునకు 25% శాతము తేది 1-4-1975 నుండి అస్తిపన్ను వసూలు చేయుటకు తీర్మానించియున్నారు సదరు నిర్ణయమునకు సంబంధించిన అభ్యంతరములు మరియు సలహాలు ఇచ్చియుండిన ఈ ప్రకటన తేదీ నుండి 30 రోజులలోపల మున్సిపల్ కమిషనర్ స్పెషల్ ఆఫీసరు మెదక్ గారు విచారణ నిమిత్తము దాఖలు చేసుకోవచ్చును

డి మదన్‌గోపాల్
కమిషనర్ అండ్ స్పెషల్ ఆఫీసర్ మున్సిపాలిటీ మెదక్

శుభవార్త!

డాక్టర్లకు సాధ్యము గాక వదలివేయబడిన అన్ని వ్యాధులకు చికిత్స చేయబడును. లావుపాటి వారు సన్నగను బలహీనులు బలవంతులుగను చేయబడుదురు. మధుమేహము రక్తపుపోటు కుష్ఠు, బొల్లి క్యాన్సరు, సంతానము లేని వారు కూడా శ్రీ యోగిగారి కాయకల్పచికిత్సవల్ల సంపూర్ణ ఫలము బడయగలరు. ఈ చికిత్స వలన దేహములోని వ్యాధులు తొలగిపోవుటయేగాక నూతన యౌవనముకలుగును.

వివరములు కోరువారుపోస్టు ఖర్చులకు రు. 2-00 M.O. పంపవలెను.

శ్రీ యోగాశ్రమము
పెదవాల్తేరు పోస్టు
విశాఖపట్టణము

లార్సా స్పెషల్ టీ

లార్సా వాకోలెట్ టీ

ఒకసారి పయత్నించి రుచి చూడండి

మళ్ళీ మళ్ళీ పెట్టండి

నీలగిరి టీ ఎంపోరియం
మోజంజాహి మార్కెట్, హైదరాబాద్

గొప్ప క్లియరెన్స్ అమ్మకం!

ఎన్నుకొనేరకాలపై 10 నుండి 25% వరకు

* చీరెలు * సూటింగులు * షర్టింగులు
* ప్రింట్లు * డ్రెస్ మెటీరియల్స్

ఎచ్చేయండి:

త్రివేణి

(స్పాన్ మరియు కోర్లామిల్స్ ప్రత్యేకింపబడిన పోరూపు)

విజయ్ టెక్స్‌టైల్ ఏజన్సీస్

షాప్ నెం: 7, ఎం. సి. హెచ్. బిల్డింగ్,
కోఠి బస్‌స్టాండ్, హైదరాబాద్.

(B.A.P.)

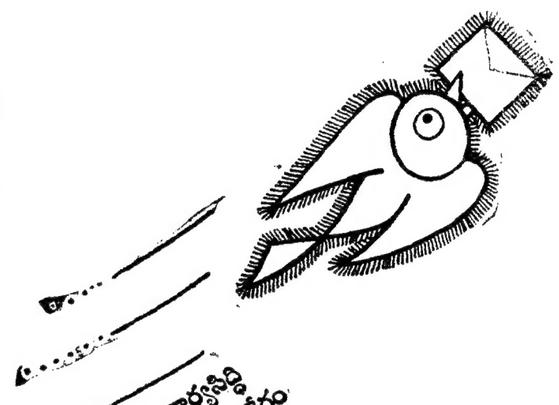

(పగమున్నచోట కార్యసిద్ధి
కార్యసిద్ధికి కావలసింది వేగం
పగలం ప్రయాణం, పోస్టులో పంపండి
పద్ధతంటూ వేచి తిరగకండి
మీరు టపాలు అందుకోండి.

తంతి తపాలా శాఖ

66VB 74/288 Tel.)

"కండరాల నొప్పులు క్రికెట్ ఆటగాళ్ళకు వృత్తిలో వచ్చే ఇబ్బంది,"

అంటారు క్లయివ్ లాయిడ్.

"నేను అయొడెక్స్ వాడి నా శరీరాన్ని బహ్మాండమైన స్థితిలో, చురుకుగా ఉంచుకుంటాను,"

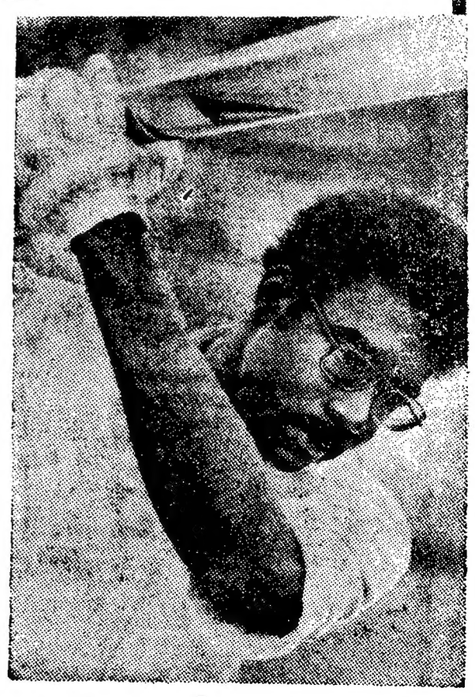

బాధ నివారణ కోసం
అయొడెక్స్ రుద్దటం అవసరం

అయొడెక్స్ మీ కండరాలను మళ్ళీ చురుకుగా పనిచేసేలా చేస్తుంది

లింటాస్-IODEX-6-1975

నెం. ఎ2/1 8/7/74 తేది 4-1-75

ప్రకటన

(మున్సిపాలిటీ మెదక్)

ఇందు మూలముగా యావన్మందికి తెలియపర్చునది యేమనగా 1965 సంవత్సరపు ఆంధ్ర పదేశ్ మున్సిపాలిటీ చట్టము లోని సెక్షన్ 184 (4) 81 మరియు 82 ప్రకారము మెదక్ మున్సిపల్ కౌన్సిల్ వారు తమ తీర్మానము నెం. 71 తేది 9-12-1974లో మెదక్ మున్సిపల్ సరిహద్దులోని కేవలము వ్యవసాయమునకు ఉపయోగించబడు భూములపై పన్ను విధించుటకు తీర్మానించినారు. పెన్నూపై సంవత్సరమునకు 25% శాతము తేది 1-4-1975 నుండి అస్తిపన్ను వసూలు చేయుటకు తీర్మానించియున్నారు సదరు నిర్ణయమునకు సంబంధించిన అభ్యంతరములు మరియు సలహాలు ఇచ్చియుండిన ఈ ప్రకటన తేదీ నుండి 30 రోజులలోపల మున్సిపల్ కమిషనర్ స్పెషల్ ఆఫీసరు మెదక్ గారు విచారణ నిమిత్తము దాఖలు చేసుకోవచ్చును

డి మదన్‌గోపాల్
కమిషనర్ అండ్ స్పెషల్ ఆఫీసర్ మున్సిపాలిటీ మెదక్

ఆంధ్రప్రదేశ్ ప్రభుత్వము

ప్రకటన

19/4 సెప్టెంబరు 12వ తేదీగల జి.ఓ ఆర్ టి నెం. 1221 హెల్తుకు తేదిన నిబంధన నెం. 4 (ఎ)ను ప్రకటనూ హైకోర్టువారు కల్పిన తీర్పును దృష్టిలో పెట్టుకొని ఆంధ్ర పదేశ్ ప్రభుత్వము డిసెంబరు 12 తేదిన జరిగిన పరీక్షను రద్దుచేసినది హైకోర్టు తీర్పును పునస్కరించుకొని ప్రభుత్వం, అర్హులైన అందరు అభ్యర్థులను పరీక్షలో పాల్గొనడానికి సమాన అవకాశం కల్పించడానికై ఈ నిర్ణయం గైకొన్నది ఇంతకు పూర్వం జరిగినపరీక్షరద్దయినందున 31-12-74వ తేదీనాటికి అర్హతలున్న అందరు అభ్యర్థులు ఇప్పుడు జరుపనున్న ఎంట్రన్స్ పరీక్షకు హాజరుకావచ్చును.

ఆంధ్రప్రదేశ్ రాష్ట్రంలోగల ప్రభుత్వ మెడికల్ కాలేజీలలో 1974-75 అకడమిక్ సంవత్సరానికి మొదటి సంవత్సరం ఇంటిగ్రేటెడ్/మొదటి సంవత్సరం ఎం బి బి ఎస్ కోర్సులో అడ్మిషన్‌కై ఎంట్రన్స్ పరీక్షలో హాజరగుటకు 1974 డిసెంబరు 31వ తేదీనాటికి 16 సంవత్సరాల వయస్సును పూర్తి అయినట్టి మరియు 22 సంవత్సరాలలోపు వయస్సు గల అభ్యర్థులు నిర్ణీతఫారంలో దరఖాస్తులు ఆహ్వానింపబడుచున్నవి

దరఖాస్తు ఫారాన్ని పొందే విధానం:-

ఈ అడ్మిషన్‌లకు సంబంధించిన నిబంధనలతో దరఖాస్తు పారాలు 1975 జనవరి 9వ తేదీ నుండి 21-1-1975వ తేదీ సాయంత్రం 4 గంటల వరకు 18మరియు 14 తేదీలు మినహా ఇతర రోజులలో హైదరాబాదు, విశాఖపట్నం, గుంటూరు, కర్నూలు మరియు తిరుపతి ప్రభుత్వ మెడికల్ కాలేజీల ప్రిన్సిపాల్ కార్యాలయములలో అమ్మకానికి లభించును.

ఈ పరీక్షకు హాజరుకావాలని అభిలషించే అభ్యర్థులు దరఖాస్తు ఫారాలను వ్యక్తిపూర్వకముగ అభ్యర్థనలో రు. 5/-లను చలానాను, రు. 2-50 విలువగల నాలుగు లంటించిన 11.00×25.00 సెం మీ సైజుగల స్వంత చిరునామాగల కవరును పంపి ప్రభుత్వ మెడికల్ కాలేజీల ప్రిన్సిపాల్స్‌నుండి పొందవచ్చును. పైన 5/-లను ప్రభుత్వ ట్రజరీలో లేదా స్టేట్ బ్యాంక్‌లో హెడ్ అఫ్ ఎకౌంట్ "058-స్టేషనరీ అండ్ ప్రింటింగ్, సేల్ ఆఫ్ గజెట్ వగైరా"కు చెల్లించాలి

ఇంతకుపూర్వం దరఖాస్తుచేసిన అభ్యర్థులు తిరిగి క్రొత్తగా దరఖాస్తు చేయనవసరంలేదు కాని వారు తమ హాల్ టిక్కెట్ రెన్యూల్ నిమిత్తం మార్కుల మెమోకు రు. 5/-లతో సహా రు. 25/-లను చలానుగా ప్రభుత్వ ట్రజరీ లేదా సేల్ బ్యాంక్ ఆఫ్ హైదరాబాదు లేదా సేల్ బ్యాంక్ ఆఫ్ ఇండియాలో "080-మెడికల్ ఎ) అర్హత-(ఎ) ట్యూషన్ ఫీ అండర్ పీ జీ మెడికల్ ఎడ్యుకేషన్"కు చెల్లించాలి హాల్ టిక్కెట్లను పొగొట్టుకున్న అభ్యర్థులు తాము ఒరిజనల్‌గా ఎక్కడనుండైతే హాల్ టిక్కెట్లను పొందారో ఆ కాలేజీల ప్రిన్సిపాల్స్‌కు దూపలేటు హాల్ టిక్కెట్టుకై దరఖాస్తు చేయాలి దీనికై వారు రు. 1/-(ఒక రూపాయని అదనంగా చలానుగా పై హెడ్ ఆఫ్ ఎకౌంటుకు చెల్లించి పాస్ పోర్టు సైజుఫొటో మరియు ఒరిజనల్ హాల్ టిక్కెట్టు నంబరును పేర్కొంటూ పంపాలి

ఇంతకు పూర్వం దరఖాస్తుచేసి వయస్సు తక్కువగా నుండుట కారణంగా హాల్ టిక్కెట్టను పొందని అభ్యర్థులు తాము మొదటలో హాల్ టిక్కెట్లను పొంద లేదని తప్పుగా పేర్కొనియున్నచో రిజిస్టరు నెంబరును పేర్కొంటూ తమ దరఖాస్తు నెంబరు పాస్ పోర్టు సైజు ఫొటోగ్రాఫ్‌ను పంపుతూ దరఖాస్తు చేయాలి"

3 అన్ని విధాల సక్రమంగా పూర్తి చేయబడిన దరఖాస్తులను కావలసిన డాక్యుమెంట్లతో బాటుగా సంబంధించిన కాలేజీల ప్రిన్సిపాల్‌కు 25-1-1975 తేదీ సాయంత్రం 4.00గంటలలోగా చేరునటు పంపాలి పైన తెల్పిన అర్హత తేదీ మరియు సమయ తదుపరి వచ్చిన దరఖాస్తులు పరిశీలింపబడవు.

4. హాల్ టిక్కెట్టు 27-1-1975 తదుపరి సంబంధించిన ప్రిన్సిపాల్స్‌చే ఇవ్వబడును.

5 ఎంట్రన్స్ పరీక్ష 23-2-1975 తేదీ ఆదివారంనాడు విశాఖపట్నం, గుంటూరు తిరుపతి, కర్నూలు మరియు హైదరాబాద్‌లో ప్రభుత్వ మెడికల్ కాలేజీలలో జరుగును

సం/-ఎన్ ఆర్. వి స్వామి
డైరక్టర్ ఆఫ్ మెడికల్ సర్వీసెస్

DIPR—36/CL

ఎం. బి. బి. ఎస్.

జనవరి 15వ తేదీ నుండి నూతన కోర్సులు ప్రారంభిస్తున్నాము. ఇదే ఉత్తమ మరియు సాయంత్రం తరగతులు గలవు. బాలికలకు ప్రత్యేక తరగతులు కలవు.

రావూస్ ట్యుటోరియల్స్

బ్యాంక్ స్ట్రీట్, హైదరాబాదు.
ఫోను: 51577

(Khan & Sons)

JUPITER
ROLLING SHUTTERS
Approved With
M.E.S. & C.P.W.D.

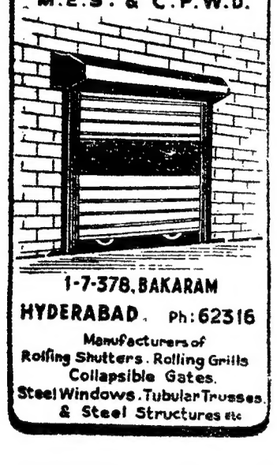

1-7-378, BAKARAM
HYDERABAD. Ph: 62316
Manufacturers of
Rolling Shutters, Rolling Grills
Collapsible Gates,
Steel Windows, Tubular Trusses,
& Steel Structures etc

భూగర్భజలపరిశోధకులు

పాతాళగంగకొరకు పదేపదే ములుకుని పెట్టి బాధలోతు వ్యవసాయమునకు సరిపడు జలధారము చెప్పగలరు. కొత్త బావులు, గొట్టపు బావులు త్రవ్వుటకు ముందర వీరిని సంప్రదించండి

ఎస్. పి. ప్రేమచందరావు బి.ఎస్.సి. వాటర్ డివైనర్, కెరాఫ్ ఎల్క్ట్రో ప్రింటింగ్ ప్రెస్, 8-6-476, హిమాయత్‌నగర్, హైదరాబాద్-29 ఫోన్: 61322

బి ఏ బి కామ్, బి ఎస్‌సి,
పార్టు I మరియు II
మార్చి '75 అక్టోబరు '75
తరగతులు వారి బి.ఏ బడినవి ఉదయం తరగతులు బాలికలకు మాత్రమే సాయంత్రం తరగతులు బాలికలకు మరియు బాలురకు వేరుగనే వేరుగ

రావూస్ ట్యుటోరియల్స్

బ్యాంక్ స్ట్రీట్ హైదరాబాదు ఫోన్ 61517

(Khan & Sons)

పత్రికారంగంలో అందరూ బాలబాలికలతో ఉన్నారు. నీ కుమారుడు నాన్న! నాన్న! అని పలవరిస్తున్నాడు గతాన్నంతా మరిచి నీ ఇంటికి తిరిగి రాగలవు

ఫోన్: 62568 మీ నాన్న
రాంచందారెడ్డి,
13-7-789
నాదర్‌గుల్, హైదరాబాద్-500024

(B.A.P.)

నూతన జీవితం: నూతన బలం

పేరు ప్రఖ్యాతిగల ఆర్థపుంటే 26సంవత్సరాల అనుభవం గల డాక్టర్ లాల్ గారు నుండి రోగిస్తరను స్వయంగా సంప్రదించండి. వీరు అన్ని వ్యాధులను నయం చేస్తారు పిమ్మల్ని విముక్తుల చేసారు మందులతోనే కాకుండా ఎలక్ట్రిక్ మెషినతో చికిత్స చేయగలరు వేళలు:- ఉదయం 8-00 నుండి రా॥ 8-00 గంటల వరకు అదివారం కూడా తెరిచి ఉండును

లాల్ డిస్పెన్సరీ

బూరిస్ హోటల్ సమీపంలో తుల్జాభవన్ ఎదుట కాచిగూడ, హైదరాబాద్-27.

(Khan & Sons)

రంగు పిల్లలకు దగ్గు, మలబద్ధకము, అజీర్ణము, అలుపు, కడుపునొప్పి, ఉబ్బసము వంటి బాధలను నివారించుటకు సరియైన మందు. అన్నిచోట్ల దొరుకును ధర 0-45 పైసలు.

(PRAVIN INDIA)

బొంబాయి అదివారపు బాడిలో అనేక స్టంట్‌ల పాచిన నాణేల స్వాధీనం

గుప్తంగా ఉన్న లక్షల విలువకల ఆస్తులు కూడా వశపరచుకున్నట్లు ప్రకటన

బొంబాయి, జనవరి 11 (పి.టి.ఐ.)

ప్రముఖ పారిశ్రామికవేత్తల సంస్థ అవలంబిస్తున్న ఒక దెరకెర్ ఇందిపన అదాయపు పన్ను శాఖ అధికారుల గత రాత్రి ఇక్కడి దాడి జరిపి అనేక పెట్టెల నిండా కల పాచిన బంగారు, వెండి నాణేలను, గుప్తంగా ఉన్న 20 లక్షల రూపాయల విలువకల ఆస్తులను వశపరచుకున్నారు.

18 గంటలపాటు జరిగిన ఉదాడి అనంతరం రెండు బ్యాంకు లాకర్లకు సీలు వేసారు అత్యంత విలువైన సమాచారంతల అనేక పత్రాలను కూడా వశపరచుకున్నట్లు అదాయపు పన్ను శాఖ ప్రతినిధి చెప్పారు

పాచిన నాణేలలో పురాతన దేశాలకు చెందినవి 17వ, 18వ శతాబ్దాలకు చెందినవి ఉన్నాయి. వాటిలో కొన్ని తూర్పు ఇండియా కంపెనీ కాలం నాటివి కూడా ఉన్నాయి. అమెరికా కెనడా మెక్సికో ఆస్ట్రేలియా దేశాల నాణేలు, మాజీ సంస్థానాధీశుల పాతకాల నాణేలు కూడా ఉన్నాయి

ఈ దరమనని పట్టుండడం బట్టి పత్రికలు అదాయపు పన్ను శాఖ ప్రతినిధి చెప్పారు

ఎక్షిణాఫ్రికానుండి వేలాదిమంది విదేశీ కార్మికుల నిష్క్రమణ

జోహాన్స్‌బర్గ్, జనవరి 11 (ఎ.ఎ.పి.)

దక్షిణాఫ్రికాలోకెల్లా పెద్ద బంగారు గనియైన వాల్ కీస్పర్ట్ తవ్వకపు పనుల్లో ఇటీవల సంభవించిన చిల్లరేగడితో ఏడేళ్లకు చెందిన నల్లజాతి కార్మికులు సుమారు 6 వేల మంది గనిలోపల లోతులలోనూ పక్షిదాపా పికా ఎదురవి పోయారు

అత్యధిక జరిగిన ప్రమాదాలలో ఎనిమిది మంది మృతిచెందారు మరి 21మంది గాయపడ్డారు మరి 6 నెలల క్రిందట జరిగిన ప్రమాదాలకు పత్యేక దర్యాప్తు సమకూర్చారు

పక్షిదాపా పికా గనులలో పనిచేస్తున్న 78,280 మంది కెఫోతో జాతీయులు తమ జీతభత్యాలలో 60 శాతం భాగాన్ని బ్యాంకులలో జమచేయాలనే నిబంధన విధించడంతో గత వారం ఈ సమ్మె ప్రారంభమైంది.

ప్రపంచ ఆరోగ్య సంస్థ సహకారంతో కుష్ఠువ్యాధి నివారణకు కృషి

ప్రధాని శ్రీమతి ఇందిరాగాంధీ ప్రకటన

వార్ధా, జనవరి 11 (పి.టి.ఐ.)

ప్రపంచ ఆరోగ్య సంస్థ సహాయంతో మనదేశంలో కుష్ఠు వ్యాధి నివారణ కార్యక్రమాన్ని ఉద్ధృతం చేయడానికి ప్రయత్నం చేస్తున్నట్లు ప్రధాని శ్రీమతి ఇందిరాగాంధీ నిన్న మధ్యాహ్నం ఇక్కడి తెలిపారు

ఇక్కడికి సమీపంలోగల దత్తాపూర్‌లో జాతీయ కుష్ఠు నివారణ సంస్థ ఏర్పాటు చేసిన అఖిల భారత కుష్ఠు వ్యాధి నివారణ సంస్థ కార్యకర్తల మూడవ మహాసభకు ప్రధాని శ్రీమతి ఇందిరాగాంధీ ప్రారంభోత్సవం చేశారు.

ప్రధాని నాగపూర్ నుండి ఇక్కడికి హెలికాప్టర్‌లో వచ్చారు.

దత్తాపూర్ కుష్ఠు వ్యాధి నివారణ కేంద్రాన్ని మహాత్మాగాంధీ ఏర్పాటుచేశారు. దీనిని ప్రస్తుతం ఆచార్య వినోబాభావే నిర్వహించుతున్నారు.

మహాత్మాగాంధీ కుష్ఠు వ్యాధిగ్రస్తులకు చేసిన పరచారీ శాన్తి సేవాగ్రామ్‌లో చికిత్స చేశారు అయన తుకుష్ఠు నివారణ కేంద్రాన్ని ఏర్పాటు చేశారు ఇది మనదేశంలో కెల్లా పురాతనమైనది దీనికి స్వంత వ్యవసాయ క్షేత్రం పాడి కేంద్రం ఉన్నది

కుష్ఠు నివారణ కార్యకర్తలతో విద్యావంతులు ఉన్నారు అధికార అనధికార సంస్థలు సహకరించాలని ప్రధాని శ్రీమతి ఇందిరాగాంధీ కోరారు

సారథీ స్టూడియో మూత పడకుండా చూడాలని విజ్ఞప్తి

హైదరాబాద్, జనవరి 11

నగరంలోని సారథి స్టూడియో మూత పడే స్థితిలో ఉన్నదనీ, ఈ స్టూడియో మూత పడకుండా చూడాలని సారథి స్టూడియోల సిబ్బంది సంఘం అధ్యక్షుడు శ్రీ పి. నాగేశ్వరరావు రాష్ట్ర ప్రభుత్వానికి విజ్ఞప్తి చేశారు

స్టూడియో మూత పడకుండా ఉండడానికి స్టూడియో యాజమాన్యాన్ని ఆదుకోవాలని లేదా ప్రభుత్వమే స్టూడియో నిర్వహణ బాధ్యతను తీసుకోవాలని ఆయన కోరారు

ఈ స్టూడియోలో ఇప్పటి నుండి పనులు నిలిపివేస్తున్నారు. ప్రస్తుతం దీనిలో సుమారు వెయ్యి మంది ఉద్యోగులున్నారు. స్టూడియో మూత పడే పక్షంలో వీరంతా రోడ్డున పడతారని తెలిపారు.

రాష్ట్రీయ సినీ కార్మిక సంఘాలు కళాకారులు ఈ స్టూడియో మూత పడకుండా తగిన చర్యలు తీసుకోవడానికి ప్రభుత్వంపై ఒత్తిడి తీసుకు రావాలని అయన కోరారు.

వీరభద్రుని కోటయ్య విడుదలకై విజ్ఞప్తి

గుంటూరు, జనవరి 11

ఒంగోలు జిల్లా పసుగూపాడు గ్రామానికి చెందిన శ్రీ వీరభద్రుని కోటయ్య జనవరి 8వ తేదీ రాత్రి ఒంగోలు పోలీసులు తమ వెంట తీసుకు పోయారనీ ఆయనకు ఏ పాపమూ తెలియదనీ ఆయన ఇంటి ముందు పోలీసు పహరా లేదనీ గుంటూరు జిల్లా పౌర హక్కుల సంఘం కార్యదర్శి శ్రీ ఆర్. వెంకటేశ్వరరావు ఒక ప్రకటనలో తెలియజేశారు

పోలీసుల శ్రీ కోటయ్యను నానా విధాల హింసలు పెడుతున్నట్లు తోసిందనని అయన పత్రికలకు పేర్కొన్నారు

కోటయ్యను తక్షణం విడుదల చేయాలని అయన విజ్ఞప్తి చేశారు.

ఆకాశవాణి

సోమవారం
13-1-1975

హైదరాబాద్-ఎ

ప్రథమము

ఉ॥ 6-00వందేమాతరం 6-02మంగళధ్వని. కార్యక్రమ వివరణ 6-10 భక్తి రంజని 6-40 సూక్తిముక్తావళి 6-45 పొలాలపనులు 6-55 ఆంధ్ర సమ్మేళనం 7-15 సంస్కృతి పరిచయము 7-30 సంగీతసుధ 7-40 ప్రాంతీయ వార్తలు 7-45 చిత్రసీమ 8-20 పద్మతోరణం 8-25 వీణ సరస్వతి: వీణ 9-00 సంస్కృతములో వార్తలు 9-05 వార్తలపై 9-10 పసారి సమాప్తి. 9-45 మంతులతో సదస్సు: 10-45 పసారి సమాప్తి

ప్రథమము

మ॥ 12-05 సంగీతసుధ 12-20 హిందీపాఠము 12-40 కార్మికుల కార్యక్రమము 1-10 చిత్రసీమ 1-25 పాడి-పంట 1-30 ఉరదూ సత్యాదేవి 1-69 వాతావరణ సూచన 2-10 పసారి సమాప్తి

ప్రథమము 3

సా॥ 5-30 కె పరమాణ 5-06 ప్రాంతీయ వార్తలు 5-15 ఉర్దూలో వార్తలు 5-25 స్థానిక పత్రికలకు 5-30 వార్తా విహార్ 5-55 మాలా నుండి 7-15 ఇలా బాలికల 7-40 పేద్య సమాచారం 7-45 ఏరు తోరిన పాటలు 8-15 కర్ణాటక సంగీతం 9-15 సమస్యా భారతి 9-45 రసమయి (విజయవాడ నుండి రిలే) 10-00 కురదా సత్యాదేవి 10-30 పసారి సమాప్తి.

హైదరాబాద్-బి

ప్రథమము 1

ఉ॥ 6-30వందేమాతరం సుప్రభాతధ్వని కార్యక్రమ వివరణ 6-40 ఉత్సవ అలతేలోకం యువవాణి 7-05లలితసంగీతం సి. వి. లక్ష్మణరావు 7-20 ఇంపోలోకం 7-30 చిత్రసీమ 7-50 కళాకారుల సిద్ధాంతులకు 8-10 హిందూస్థానీ సంగీతం 8-25 పిల్లగానే 9-00 డి. శంకర్‌బాబు 9-30 పసారి సమాప్తి

ప్రథమము 2

మ॥ 1-45 వాద్య సంగీత 2-00 రాగ వైవిధ్య 2-20 పిల్లగానే 2-30 మరాటీ కార్యక్రమము 3-05 పసారి సమాప్తి

ప్రథమము 3

సాయంత్రం 5-30 కర్నాటక సంగీతం 5-45 పాటమ్ 6-10 హార్మోనీ సంగీతం 6-40 చిత్రసీమ 7-05 కర్ణాటక సంగీతం వి. వి. సత్యవతి వీణ 7-20 మజీమంజరి 7-50 అంగములో కార్యక్రమము 8-05 డి. శంకరబాబు 8-25 వాద్యసంగీత 8-50 సుగమసంగీత 9-00 డి. శంకర్‌బాబు 9-30 సంగీత 10-30 పసారి సమాప్తి

వాణీ కార్యాలయం విజయవాడకు మార్పు

విజయవాడ, జనవరి 11

ఇంతకు ముందువరకు మద్రాసులో ఆకాశవాణి కేంద్రంలో ఉన్న ఆకాశవాణి తెలుగు కార్యక్రమాలను గురించి వివరించే పత్రిక వాణి కార్యాలయం ఇప్పుడు విజయవాడ ఆకాశవాణి కేంద్రానికి మార్చారు ఈ కార్యాలయం ఆకాశవాణి విజయవాడ కేంద్రం భవనంలో ఏర్పాటైంది ప్రస్తుతం ఈ కేంద్రం సీనియర్ డైరక్టర్ ఈ పత్రికకు సంపాదకులు

విజయవాడ నుండి విడుదల ఈ పత్రిక మొదటి సంచికను ఆంధ్రప్రదేశ్ పర్యటిస్తున్న సమాచార శాఖ మంత్రి శ్రీ కొత్తపల్లి రామారావు 3 ఈనెల 21వ తేదీ సాయంత్రం ఆవిష్కరించి విడుదల చేసారు ఈ సందర్భంగా జరిగే సమావేశానికి ఆంధ్ర విశ్వవిద్యాలయ ఉపకులపతులు శ్రీ ఎమ్. ఆర్. అప్పారావు అధ్యక్షత వహిస్తారు.

వాణి పత్రిక రెండు నెలకొకసారి ఏప్రిల్ నుండి ప్రతి నెల 15వ తేదీ లోపల ఆకాశవాణి కేంద్రం విజయవాడ-10 అన్న చిరునామాకు వ్రాసి కోరవలసి ఉంటుంది.

35సం॥ అనుభవం

దరి బీజము బుడ్డలు బీజకులు
మొదలగు వ్యాధులకు ఆపరేషన్
లేకుండా గ్యారంటీగా బాగుచేయబడును

మీదరులకు:
రామ్ అండ్ కో అనుపత్రి
గౌరిగూడ నియ బస్ డిపో వదుట,
రామ్ మందిర్ రోడ్, హైదరాబాద్-12 ఆంధ్ర
ఆఫీస్ ఫోన్: 42870 ఇంటి ఫోన్: 38544

ధర్మ విజయం

ధర్మ విజయం సాహిత్యం—మీగడ తరగండి
ఉచిత పత్రికలకు పి. ఓ. బాక్స్ 1554 సికింద్రాబాదు 500003

(Kiehl)

క్రిక్కిరిసిన ఆనంద ఆస్మాందమైన అగ్నికిలు
ప్రతిరోజు సాయంత్రం వారు:

అఖిలభారత చీరెల ఎగిబిషన్

అఖిలభారత చీరెల తయారీదార్ల గొప్ప సంచార యూనిట్

మిల్లు రేటుకు వివిధరకాలు లభిస్తాయి

బనారసి చీరెలు ఆర్గంజా — నైలెక్స్ — ఉంటీ — కోటా
బాంబే ప్రింటు — హేండ్లూమ్స్ మరియు ఇంకా ఎన్నో రకాలు:

వేళలు:- ఉదయం 10 నుండి రాత్రి 8 గంటల వరకు (మధ్యాహ్నం 1 నుండి 2 గంటల వరకు లంచ్ విరామం) (ఆదివారం మరియు సంక్రాంతి రోజుల తెరచి ఉంచబడును)

ప్రదేశం:- నియో మైసూర్ లేఫ్ కాంపౌండ్
నాంపల్లి స్టేషన్ రోడ్ హైదరాబాద్

రెండవ డ్రా
అదృష్టదేవత వరించురోజు
ఆశావల్లిక పలించురోజు
ఈ రోజే నోయ్ ఈ రోజే నోయ్
కాలము: ఉదయము 10-30 గంటలకు స్థలము: పరేడ్ మైదానం సికింద్రాబాద్ స్టేడియం.
శ్రీ పి. వి. రావు, యం. పి. గారి అధ్యక్షతన మన్న కమిటీ వారు ఏర్పాటు చేసిన రెండవ డ్రా జరుగుతుంది.
అందరికి స్వాగతము
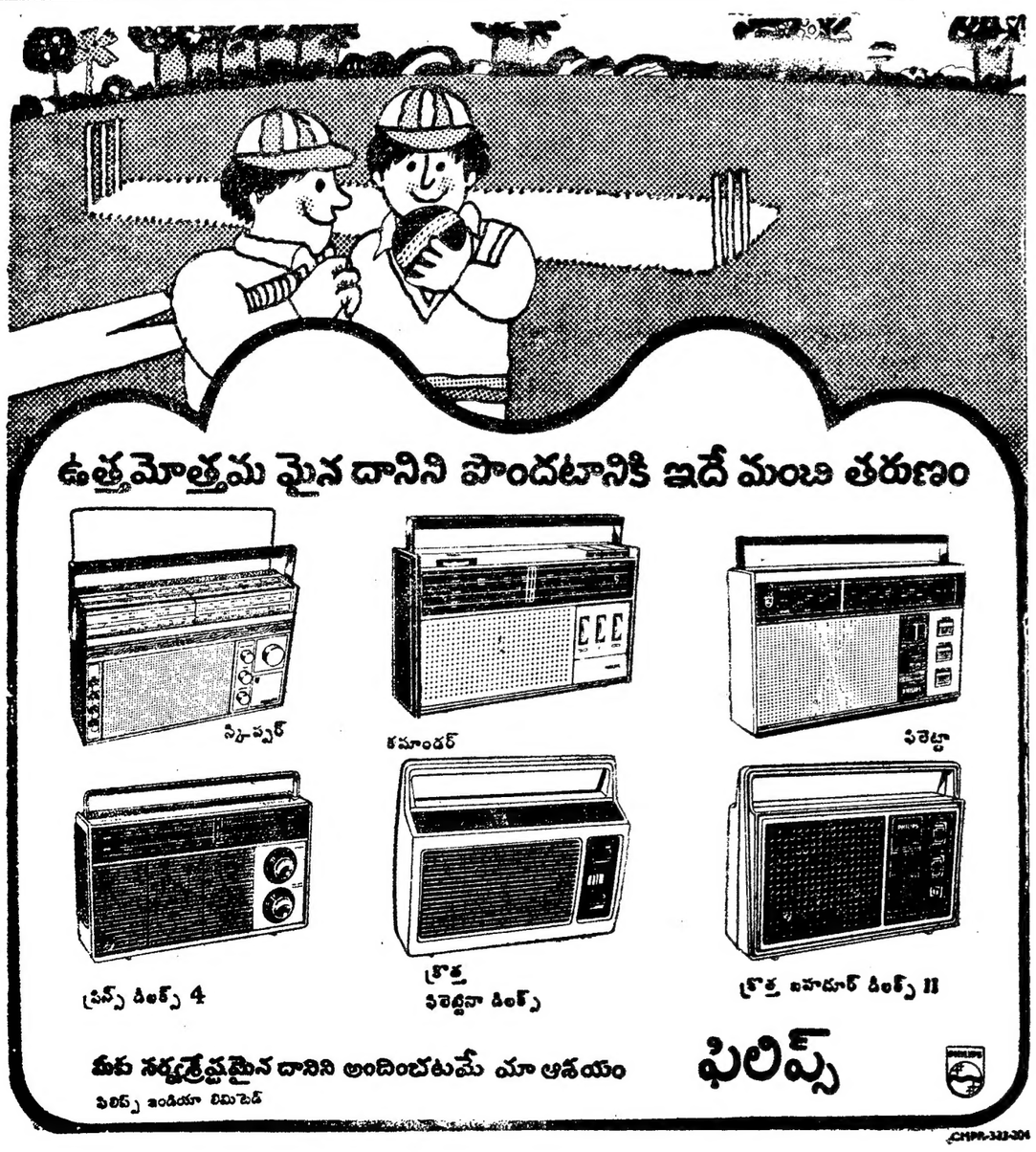
Printed by K. R. Pattabhiram at the Proprietor of the Deccan Chronicle Press 16 Sarojini Devi Road Secunderabad Managing Editor and Publisher K. R. Nandagopal L.M.E.E. Editor Gora Sastry